Na Madrugada de Hoje Irrompeu Violento Incendio na Rua Larga

(Noticia na 4.ª pagina)

12 PAGINAS

Diario Carioca

Fundador: J. E. DE MACEDO SOARES

100 REIS

Praça Tiradentes n.º 77 | Rio de Janeiro, Quinta-feira, 5 de Abril de 1934 | Anno VII — Numero 1.740

Bibliotheca Nacional
Av. Rio Branco

Interessantes Revelações Sobre o Que Vae Pelos Bastidores da Politica Revolucionaria

O SR. GETULIO VARGAS E OS TRABALHOS DA ASSEMBLÉA NACIONAL CONSTITUINTE

A Demissão da Commissão dos 26 e a Situação do Leader da Maioria

UM PROJECTO EXTRA-CONSTITUINTE COM CERCA DE 120 ARTIGOS — A PROPALADA PROROGAÇÃO POR UM DECRETO DO GOVERNO — UM MANIFESTO DA MAIORIA — A AMNISTIA QUE CONTENTARA', AO MESMO TEMPO, OS PARTIDARIOS E OS ADVERSARIOS DA MEDIDA...

Ha dias os jornaes noticiaram uma visita nocturna dos srs. Oswaldo Aranha, J. Carlos de Macedo Soares e Simões Lopes ao palacio Rio Negro, em Petropolis.

Effectivamente, o sr. ministro da Fazenda e os dois deputados entretiveram-se longamente com o sr. Getulio Vargas sobre os trabalhos de elaboração constitucional, que estão sendo atrapalhados por um certo confusionismo, em parte devido ao choque de interesses das differentes correntes politicas na propria Assembléa.

Em consequencia dessa conferencia, hontem os srs. Oswaldo Aranha e Medeiros Netto foram convocados pelo sr. Getulio Vargas, almoçaram no Rio Negro e conversaram largamente com o chefe do Governo Provisorio.

Como de costume, nada ficou decidido definitivamente. O sr. Medeiros Netto vae ensaiar a formula da commissão dos tres e um relator da grande commissão, sendo que esse relator dará um voto pessoal para ser remettido directamente a plenario, isto é, na

Sr. Carlos Maximiliano, presidente da Commissão dos 26, que vae demittir-se

Sr. Raul Fernandes

verdade não haverá um "parecer" da commissão, mas o voto expresso de alguns de seus membros. A manobra inspira-se na esperança de que o recinto faça obra mais disciplinada do que os 26, o que não é muito seguro.

Quanto mais complicações criarem á tarefa do sr. Medeiros Netto, mais difficilmente o illustre leader dará conta do recado, a menos que elle acabe percebendo o beco sem saida em que o metteram e a necessidade de acabar com experiencias.

A commissão dos 26

Annuncia-se que o sr. Levi Carneiro deixará hoje irrevogavelmente a commissãozinha dos 3 e quiçá a commissão dos 26.

O sr. Levi Carneiro entende, com muito bom senso e patriotismo, que é chegada a hora de se corrigir os defeitos vistos e provados dos orgãos directores dos trabalhos da Assembléa. A commissão dos 26 deve demittir-se, em seu logar deve ser eleita uma pequena commissão de 5 ou 7 membros com prestigio politico e autoridade pessoal para concluir a tarefa constitucional.

A opinião geral é nesse sentido e toda a Assembléa considera que o proprio leader sr. Medeiros Netto deverá seguir a sorte da commissão dos 26, deixando o bastão para quem possa utilisal-o com efficiencia.

Não é impossivel que o

Sr. Levi Carneiro, que deseja a demissão da Commissão dos 26, de que fez parte

sr. Medeiros Netto comprehenda a sua situação pessoal e politica e abandone uma responsabilidade superior ás suas forças no grave momento que atravessamos. A renuncia do leader pode e deve ser a consequencia da renuncia da commissão.

Projecto extra-constituinte

Muito se tem falado num projecto de Constituição extra-constitucional que se está attribuindo ao sr. Oswaldo Aranha.

A verdade sobre o boato é a seguinte: o sr. Getulio Vargas pediu, effectivamente, ao sr. Oswaldo Aranha, tentasse reduzir as proporções do projecto, cortando a materia evidentemente estranha á ordem constitucional que o abarrota.

O sr. Oswaldo Aranha fez rapidamente o trabalho e, sem nenhuma modificação de doutrina no projecto, reduziu-o a um trabalho mais conciso, cerca de 120 artigos em vez dos 200 que figuram na ultima edição da Assembléa.

Possivelmente, esse trabalho será apresentado á commissão a titulo de simples subsidio ou de documento elucidativo.

Outros boatos

O post-projecto do sr. Oswaldo Aranha não vae ser "outorgado" nem ninguem pensa em impol-o á Assembléa. O boato da Constituição outorgada nasceu do boato do sr. general Rabello ter insistido com o sr. Getulio Vargas para impôr ao paiz a Constituição castilhista do Rio Grande do Sul, chegando sua simplicidade a redigir o manifesto que acompanharia a outorga na Constituição positivista.

Dizia-se hontem, ainda, que o Governo Provisorio tem prompto um decreto attribuindo á Assembléa Nacional o encargo de, terminada a elaboração constitucional, continuar seus trabalhos fazendo as leis organicas interpretativas e supletivas da Constituição.

O boato malevolo accentuava que o governo fará um rol de vinte e tantas leis e codigos, os quaes sómente estarão concluidos daqui a quatro annos. Nesse caso, emquanto durasse a Constituinte supplementar não haveria Assembléa Legislativa e, portanto, o Executivo constitucional accumularia as funcções legislativas, fazendo discricionariamente decretos, leis e orçamentos.

Os interventores promulgariam os seus mandatos por todo esse tempo, não sendo convocadas as constituintes estaduaes no proximo quadriennio. Tudo isso, esclarecia o boato malevolo, com medo das futuras eleições gauchas e da enigmatica composição da futura Assembléa Ordinaria.

Mas tudo isso, como dissemos, não passa de boato ou de conjecturas.

Sr. J. C. de Macedo Soares

Candidaturas

Não é exacto que o nome do sr. Getulio Vargas não vá ser lançado como candidato na proxima eleição presidencial.

Os revolucionarios da Assembléa, que formam grande maioria no recinto, opportunamente farão num manifesto o lançamento e a justificação da candidatura do sr. Getulio Vargas, assumindo a responsabilidade dessa clara attitude.

Amnistia

Effectivamente, o sr. Getulio Vargas incumbiu o sr. José Carlos de Macedo Soares de estudar a formula da amnistia que o Governo Provisorio vae conceder aos envolvidos directa ou indirectamente nos movimentos de 1932. Alguns textos foram redigidos, um delles pelo sr. Raul Fernandes.

Mas o que se sabe é que a amnistia-decreto só sairá quando a amnistia-facto estiver consummada, isto é, quando não seja senão a confirmação seródia e tardia de uma situação liquidada. A vantagem desse procedimento é contentar os partidarios e adversarios da medida. Os primeiros terão amnistiados sem amnistia, os segundos amnistia sem amnistiados.

Por essas e outras é que se diz que o sr. Getulio Vargas tira as meias sem tirar os sapatos.

A Ronda Sinistra do Typho

O DIRECTOR DO DEPARTAMENTO NACIONAL DE SAUDE PUBLICA, FALANDO AO "DIARIO CARIOCA", TRANQUILLIZA A POPULAÇÃO DA CIDADE

De 70 Casos Verificados Este Anno, Apenas 33 Obitos, Não Havendo, Portanto, Perigo de Uma Epidemia ou Maior Surto do Mal

Dr. Raul Magalhães, director do Departamento de Saude Publica

Na labuta diaria, a despachar com os seus auxiliares, a examinar papeis e determinar providencias, foi onde encontrámos hontem o dr. Raul de Almeida Magalhães, no Departamento Nacional de Saude Publica. Falou-se ha alguns dias com certa insistencia de varios casos de typho no bairro da Tijuca.

Haveria algo de grave?

Ninguem com mais autoridade do que o director geral da Saude Publica nos podia prestar os necessarios esclarecimentos sobre a noticia. Elle nos attende e logo no inicio da palestra mostra estranheza pelo alarde que se tem feito em torno do assumpto.

— Não ha motivo para receios, diz o Sr. Raul Magalhães. Os casos observados, em numero reduzido, não devem constituir motivos de alarme.

ESTATISTICAS...

O director da Saude Publica mostra-nos então uma publicação daquelle Departamento em que se póde muito bem acompanhar os casos de febre typhoide em nossa capital.

— Neste anno, continu'a s. s., tivemos pouco mais de 70 notificações dos varios bairros da capital. O numero de casos fataes felizmente não foi elevado. Apenas registaram-se 33 obitos. Tendo-se em vista os dois milhões de habitantes do Rio... Vê-se portanto que não ha absolutamente motivo para alarme.

PROVIDENCIAS

— Nos casos de notificações são tomadas as mais energicas providencias pelos funccionarios da Saúde Publica. Quando na propria residencia do enfermo ha local apropriado para isolamento, elle fica ali sob a assistencia de uma enfermeira especializada que dará á familia os necessarios conselhos, afim de que se evite a contaminação dos parentes e amigos. Além disso são fornecidos a todos aquelles que têm contacto com o doente vaccinas que imunizam.

"DOENÇA DAS MÃOS SUJAS"...

— O typho, diz o dr. Raul Magalhães, é a doença que attinge muito mais as pessoas que não gostam de mãos limpas...

A contaminação, na grande maioria dos casos, é devida á pouca attenção que as pesosas dão a essas pequenas praticas de hygiene. E' necessario, pois, em qualquer occasião, que a população coopere com a Saúde Publica, adoptando as normas hygienicas necessarias.

Os vendedores de verduras e frutas são periodicamente submettidos a exames de laboratorio e aquelles portadores de microbios, medicados ou afastados do exercicio de tal profissão.

NÃO HA MOTIVO PARA ALARMA

E finalisando, o dr. Raul Magalhães nos diz que não existe o perigo de uma epidemia.

— Os casos verificados este anno não são tão numerosos. E deve-se ter em conta que para augmentar-lhes o numero, contribuiu consideravelmente a epidemia que se registrou no Estado do Rio, em Angra dos Reis, e que felizmente já se acha debelada.

A Questão dos "Congelados"

ESPERA-SE, PARA BREVE, UM ACCORDO SATISFACTORIO ENTRE A FRANÇA E O BRASIL

As Declarações Feitas ao DIARIO CARIOCA Pelo Secretario da Embaixada Franceza

Os jornaes de hontem publicaram um telegramma de Paris, affirmando que, em circulos commerciaes, geralmente bem informados, é voz corrente que as negociações franco-brasileiras sobre o caso dos "congelados" caminham rapidamente para uma solução que harmonize os interesses das duas partes. A assignatura do accordo estaria apenas dependente de

Embaixador Louis Hermite

pequenas concessões reciprocas que, segundo se espera, não tardarão a ser resolvidas de maneira satisfatoria.

Adeanta o despacho que, concluido o accordo, seriam automaticamente eliminadas as sobretaxas de represalia applicadas de parte a parte quando surgiu a divergencia e restabelecido para as relações commerciaes franco-brasileiras c

(Continúa na 4.ª pagina)

"A SÃO PAULO" Companhia Nacional de Seguros de Vida

SUCCURSAL NESTA CAPITAL, AVENIDA RIO BRANCO N.º 131 - 1.º ANDAR

Directores — DR. JOSE' MARIA WHITAKER
DR. ERASMO T. DE ASSUMPÇÃO
DR. J. C. DE MACEDO SOARES

LOJAS AMERICANAS S.A

10.000 latas de talco COLGATE CASHMERE "BOUQUET" que vendemos a titulo de reclame a 1$500 cada. Aproveite mais esta opportunidade que lhe offerecem as nossas LOJAS

Rua Carioca, 45; Ouvidor, 185; Av. Passos; Archias Cordeiro, 204 — Meyer; Nictheroy — Visc. Uruguay, 523.

Um Balanço Verdadeiro das Forças do P. R. P.

CARTA ABERTA A UM PERREPISTA SINCERO

Meu caro: — Acredito perfeitamente que v. exista. Durante varios decennios, o P. R. P. teve a servil-o, sobretudo no interior, milhares de amigos dedicados. Os chefes desconheciam essas dedicações, que suppunham oriundas do interesse de estar bem com o governo, mas nem por isso ellas desappareciam ou se attenuavam. O presidente do Estado não ligava importancia á Commissão Directora. A Commissão Directora não ligava importancia aos directorios. Os directorios não ligavam importancia ao eleitorado. Mas tudo isso não alterava a situação. Os candidatos eram escolhidos á revelia do Partido, os cargos eram distribuidos ao sabor do capricho dos poderosos do dia, um homem ou meia duzia de homens se substituia á vontade partidaria no goso do mando, suas honras e seus proventos. E as massas perrepistas continuavam firmes na sua fidelidade á bandeira, alistando-se, votando, dando invariavelmente a victoria ao governo, com sacrificio de tempo, de esforço e de dinheiro, sem sequer reclamar o direito de serem ouvidas quando o Partido escolhia os vereadores, os juizes de paz, os deputados os senadores, o presidente do Estado ou o presidente da Republica. V., meu caro perrepista sincero, achava tudo isso muito natural e alistava e votava e ganhava eleições para o P. R. P., fosse para homologar um conchavo em que a sua dignidade se submergia, fosse para escorar uma luta, que os marechaes desencadeavam nos municipios, no Estado ou na União, sem consulta previa, mas com a certeza do apoio dos seus soldados, que pareciam cégos e surdos-mudos...

—

Os tempos mudaram e v. permanece perrepista sincero. Muito bem. Louvo a sua firmeza de convicções. Tratar-se-á, porém, de convicções? Ou v. estará sendo victima de um jogo de palavras, ao qual não prestou ainda bastante attenção e por isso ainda não repelliu corajosamente? Pois que v. é sincero tenho fé que me lerá até o fim e que, lendo-me até o fim, fará em seguida um exame de consciencia para averiguar se lhe incumbe effectivamente o dever de ficar sob a bandeira do P. R. P. Nada de preconceitos, nada de turras, nada de paixões. Vamos á analyse cerebral e fria dos factos. Estou certo de que v., afinal, começará a sentir pelo menos a duvida. Ora, a duvida, em que pese aos temperamentos dogmaticos, é o começo da verdade... Um homem que duvida é um homem capaz de attingir á sabedoria. Colloque-se v. nessa attitude e, sem idéas preestabelecidas, o cerebro aberto a todos os raciocinios, o coração disposto a todos os sentimentos, palestremos dez minutos. Se, depois disso, v. continuar perrepista, reconhecerei que perdi o meu latim. Desconfio, no emtanto, que v. se sentirá pelo menos abalado, não porque eu seja convincente, mas porque v. é sincero e porque os factos são os factos.

—

Tem-se dito, ultimamente, que o P. R. P. é isto, que o P. R. P. é aquillo, que o P. R. P. é tudo e ainda mais alguma coisa. A verdade, porém, é que o P. R. P. é tudo e não é coisa nenhuma, porque é um conglomerado heterogeneo, é um alluvião desordenado, é uma arca de Noé, é um cháos. Não se lhe encontrará melhor simile do que o outubrismo, que é fascista e communista, civilista e militarista, demagogo e autoritario, presidencialista e parlamentarista, federalista e unitario, livre-cambista e protecionista, clerical e atheu, que tem todas as firmas e todas as idéas, segundo se represente na figura de Fulano ou Sicrano, Pedro ou Paulo, Sancho ou Martinho. A fauna outubrista, conforme a suas bancadas da Constituinte, apresenta exemplares de varios climas politicos e de varios continentes ideologicos: mesmo dentro de uma só bancada poderia servir de museu a um estudo de zoologia comparada. Assim é tambem o P. R. P. Tem elle no cardapio das suas attitudes petiscos para todos os paladares. Brasileiros irreductiveis e nacionalistas intransigentes, sacerdotes da ordem e espada, chins da mashorca paladinos da autonomia e pregoeiros de uma nova invasão de gauchos, partidarios da Chapa Unica e denegridores da bancada paulista, columnas da estabilidade administrativa e tatús que perfuram destemerosamente o sub-solo — podeis pedir o prato que vos appetecer: o Vattel perrepista, agil e ecclectico, como "Chico Bola Cozinheiro", immediatamente vol-o servirá, saboroso como nunca o imaginastes, sem falta de um unico dos condimentos possiveis.

Provas? Ha duas Commissões Directoras: a ostensiva, que o sr. Altino Arantes preside, e a do Lider-Club, que o sr. Ataliba Leonel commanda. Naquella desaguaram as correntes que cooperaram para a organização da Chapa Unica e consequentemente para a formação de um governo civil e paulista. Nesta, enfeixam-se as forças que se oppuzeram á idéa da Chapa Unica e tentaram sabotal-a a 3 de maio, que antes do pleito quizeram consolidar a posição do sr. Waldomiro Castilho em São Paulo e depois delle se esforçaram por impedir a nomeação do sr. Salles Oliveira. Emquanto a Commissão-Altino prestigia a Chapa Unica, onde tem tres ou quatro representantes, a Commissão-Ataliba a hostilisa e desacredita e solapa. Numa se vêem os srs. João Sampaio, Alberto Whately e Salles Junior, que organizaram a Chapa Unica, della fizeram parte ou nella tinham representantes. Noutra estão presentes adversarios declarados da Chapa Unica, como os srs. Enéas Ferreira, Almeida Sampaio, Leonidas Vieira e Vergueiro de Lorena, que a combateram, entre outros que não cito porque estou apenas exemplificando. Os primeiros comprenderam a necessidade da união dos paulistas perante o invasor e cooperaram na colheita dos frutos da alliança, que foi a reconquista da nossa autonomia. Os outros não eram "paulistas" a 3 de maio: eram "perrepistas", collocando a facção acima de São Paulo, suas ambições acima do seu civismo; e, a um interventor paulista e civil, mas não perrepista, preferiram um interventor militar e riograndense, numa exsudação de despeito e de politiquice que é uma espantosa maravilha.

Os srs. Altino Arantes, João Sampaio e outros chefes, quando falam em publico, affirmam-se guardiães da ordem civil e paulista; o sr. Eurico Sodré disse, mesmo, que, se essa ordem corresse perigo, o P. R. P. empunharia armas para defendel-a. Mas, na propria reunião em que o sr. Sodré isso dizia, ahi se distribuiam boletins de convocação do comicio da praça do Patriarcha, cujos promotores o annunciavam como um "novo 23 de maio", em que o paletot e a farda confraternizariam como ha dois annos atrás, isto mesmo se insinuando no telegramma enviado ás bancadas opposicionistas da Constituinte. E seria um espectaculo curioso ver-se o sr. Eurico Sodré em combate com os seus correligionarios, á porta dos Campos Eliseos... Nem haveria melhor situação. Se a interventoria se defendesse victoriosamente, defendendo o governo civil e paulista, uma ala do P. R. P. cobraria os serviços prestados em seu auxilio e mereceria a retribuição da nossa estima, da nossa gratidão e do nosso affecto a todo o Partido. Na hypothese contraria, outra ala, a demolidora, é que falaria em nome do P. R. P., avocando a posse dos tropheos do triumpho e em nome delle passando a governar S. Paulo... se tal consentissem as panellas de ferro suas alliadas. Isso é que se chama "jogar com páos de dois bicos", "andar com os pés em duas canôas", "accender uma vela a Deus e outra ao Diabo", "dar uma no cravo e outra na ferradura", ser bicho de pello com os leões e ser bicho de penna com as aguias, como se diz que os morcegos tentaram fazer na guerra da bicharada.

—

Ha perrepistas que são perrepistas porque o sr. Macedo Soares alludiu á revolução de 32 como tendo sido "um equivoco". Não vemos que culpa tivesse nisso o P. C., a que o sr. Macedo Soares não pertencia e ao qual depois não entrou como chefe. Tem elle nisso muito mal arranjado... Em todo o caso, admittamol-o como valido. Mas, perguntamos á verdade: se o sr. Macedo Soares não pertence ao P. C., vamos para o P. R. P. Muito bem. Mas lá no P. R. P. estão os ex-combatentes. São aquelles moços que, ao tempo do sr. Waldomiro Castilho, lançaram um manifesto em que clamaram o seu arrependimento de se terem mettido na revolução de 32. E os perrepistas, que o são por opposição ao sr. Macedo Soares, sentem-se bem na companhia dos ex-combatentes, dentro do P. R. P.? Ora se sentem! Estão lá todos juntos e todos lampeiros, na melhor camaradagem. Porque isso de paulistismo é só quando convém. Quando não convém... silencio! Olhem que ha o risco de desgostar o sr. Armando Simões, que na direcção do Instituto de Café tudo fez para derrotar os paulistas nas eleições de 3 de maio, e agora vice-preside o directorio perrepista de S. Manoel; ou o sr. Fernando Costa, que foi liberal, socialista e lavourista e agora se alça á posição de chefe do P. R. P. do 3º districto, em competição com o sr. João Sampaio; ou o sr. Flores da Cunha, que já prometteu invadir S. Paulo para dar posse ao futuro presidente perrepista; ou ainda a outros alliados, cuja collaboração o P. R. P. procura, embora negue depois, affrontando-os com a negativa, como se se envergonhasse dos amigos que captou e de cujos serviços tudo espera.

—

O P. R. P. é isso, é esse conglomerado heterogeneo, é esse alluvião desordenado, é essa arca de Noé, e esse cháos. Sustenta e combate a interventoria civil e paulista. Tem representantes na Chapa Unica e diffama-a. Combate a ditadura e liga-se aos srs. Waldomiro Castilho e Flôres da Cunha. Quer a paz e fomenta a desordem. E' "paulista", mas dá bordados de generaes e remanescentes do waldomirismo. Tem no seu seio o sr. Ellis Junior, que é um apostolo da autonomia de Piratininga, e o sr. Rodolpho Miranda, que é um sebastianista das interventorias militares. E de duas, uma: ou tudo isso obedece a um plano preconcebido ou tudo isso é fruto da indisciplina partidaria. Isto é: ou os chefes do P. R. P. estão brincando com fogo ou elles não têm autoridade sobre as suas tropas. No primeiro caso, São Paulo não vê maior ameaça, porque elles nos arrastarão a todos os perigos e a todos os desastres, comtanto que se apossem do poder. No segundo, não é menor a catastrophe; defrontamo-nos com forças descontroladas, que ninguem dirige, que ninguem commanda e que ninguem refreia. Defrontamo-nos com a anarchia e com a irresponsabilidade. Um partido em que todos mandam e ninguem obedece, um partido em que os soldados agem como entendem e os chefes se limitam a lavar as mãos como Pilatos, um partido que é ou um monstro acephalo ou uma hydra de mil cabeças, um partido assim não tem o direito de sobreviver. Nem sobreviverá. Elle proprio se destruirá a si mesmo, nos impulsos contrarios das suas fileiras, nos seus choques internos, no entredevoramento dos seus generaes e dos seus soldados. Ou a Commissão Provisoria destróe o Lider Club ou o Lider Club destróe a Commissão Provisoria ou os dois orgãos serão destruidos pelas forças corrosivas e desaggregadoras que estão dissolvendo o P. R. P. no acido das suas paixões partidarias e dos seus despeitos pessoaes.

—

V., meu caro perrepista sincero, tem uma missão a cumprir. V. e todos os perrepistas sinceros. Vão aos chefes e intimem-nos a definir orientações e impôl-as aos soldados. Do contrario, v., meu querido amigo, ter-se-á acumpliciado com uma ordem de coisas em que primeiro soffrerá o seu P. R. P., demolido pelos proprios correligionarios, e em que depois soffrerá São Paulo, flagellado por uma luta que não passa de uma mesquinha, de uma ingloria, reprovavel e triste luta de facção. Se sua missão falhar, se a sua voz, que será uma voz de bom senso, ponderação e civismo, não fôr ouvida, se a situação permanecer a mesma, então v. terá recobrado sua liberdade de movimentos e, por ser muito perrepista, dirá adeus ao P. R. P., deixando que elle naufrague só com os tripulantes, cuja salvação seria indesejavel..

RUBENS DO AMARAL

(Transcripto da "Folha da Manhã", de 1|4|34).

IMPRENSADO ENTRE DOIS BONDES O CAMINHÃO FICOU REDUZIDO A UM MONTE DE TABOAS QUEBRADAS

A DESPEITO DAS PROPORÇÕES DO DESASTRE NÃO HOUVE NENHUMA VICTIMA — PRISÕES EFFECTUADAS

Hontem á tarde, quando mais intenso era o movimento na rua do Cattete, occorreu naquella via publica, um accidente que sobresaltou a todos quantos o presenciaram.

Em demanda do centro da cidade, avançava contra-mão carregado de areia, o auto de carga n. 5.236, dirigido pelo motorista Antonio Lins, que tinha como ajudante um seu irmão de nome José Lins.

Em frente ao predio 168, o chauffeur procurou forçar a passagem do caminhão entre dois bondes, que seguiam rumos diversos.

O resultado da precipitação com que agiu o motorista, foi o de ficar o carro que dirigia imprensado entre os dois vehiculos.

Devido ao barulho, do choque, os passageiros dos bondes foram tomados de verdadeiro panico tendo muitos delles se precipitado á rua.

Passados os primeiros momentos de confusão, apesar das proporções que assumiu o desastre, verificou-se não ter havido uma só victima.

A "carrosserie" do auto ficou reduzida a um amontoado de taboas, partidas, sendo que os bondes tambem soffreram avarias.

Após o desastre o motorista conseguiu fugir.

Informados do succedido, compareceram ao local as autoridades policiaes do 6º districto, que detiveram os motorneiros dos dois bondes e o ajudante de motorista do carro de carga.

Os bondes avariados eram os de numeros 607, linha "Ipanema" e 61, linha "Praia Vermelha", os quaes eram dirigidos pelos motorneiros Chrispim Mauricio Ferreira, n. 672, e Antonio Espirito Santo, n. 649.

O caminhão que procedia de Copacabana, trazendo um carregamento de areia para uma fabrica de vidros, da rua Senador Pompeu, era de propriedade do sr. Albino Souza Figueiredo.

Logo após o desastre uma verdadeira multidão de curiosos affluiu ao local.

O trafego ficou por momentos interrompido, e emquanto as linhas não foram desempedidas o transito foi feito pela rua Pedro Americo e Bento Lisboa.

Na delegacia do 6º districto prosegue o inquerito instaurado a esse respeito.

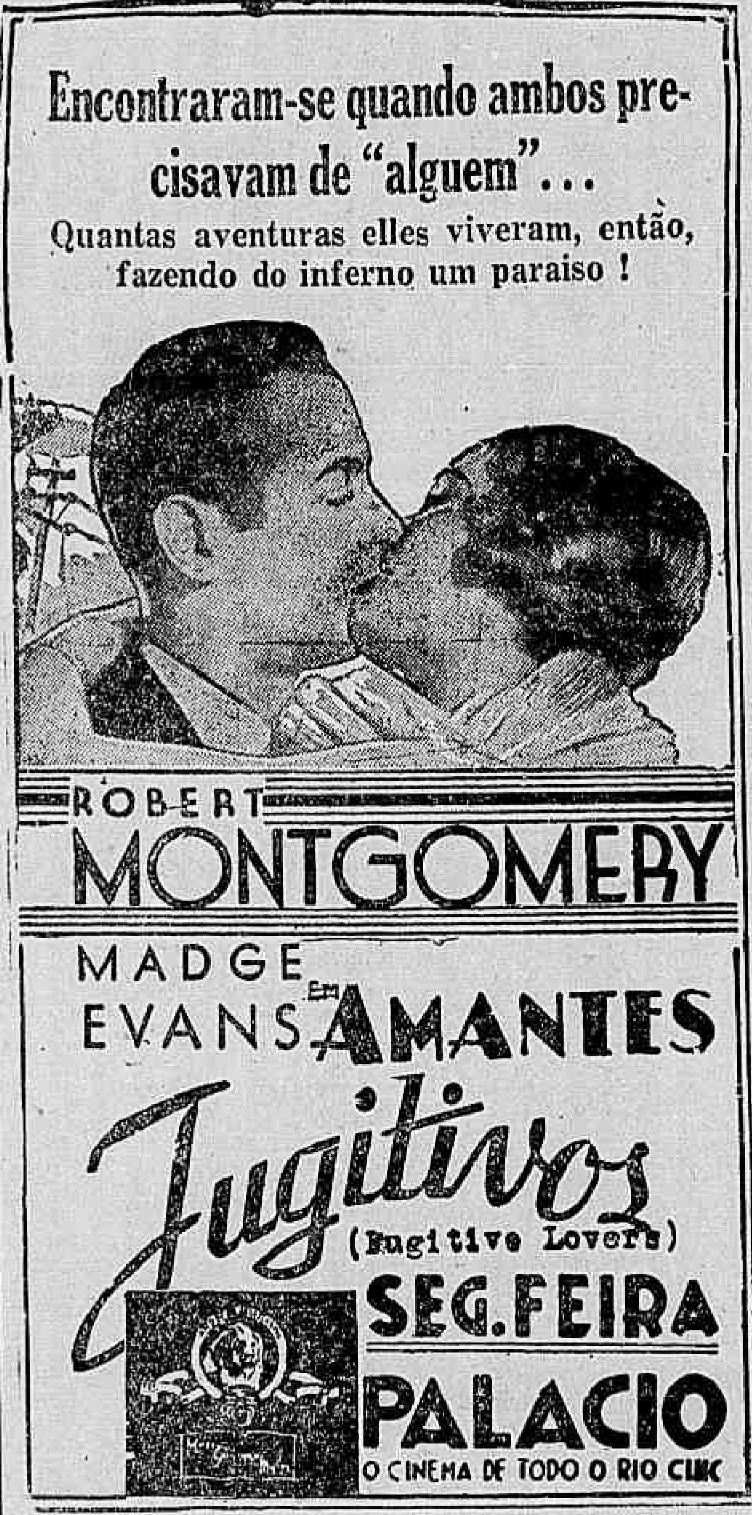

AVISO

Diario Carioca

Solicitamos aos nossos agentes e representantes no interior que devolvam ao "Departamento de Circulação" os talonarios de assignaturas que se acham em seu poder. Assim que os mesmos chegarem ao departamento competente receberão outros em substituição, bem como as devidas instrucções.

A GERENCIA

Instituto Central de architectos do Brasil

De accordo com o decreto que criou o Conselho Nacional de Bellas Artes, proceder-se-á hoje, na Escola Nacional de Bellas Artes, ás 13 horas, a eleição dos cinco architectos para o referido Conselho.

O movimento na Assistencia Policial

UM MAPPA ESTATISTICO REMETTIDO AO CHEFE DE POLICIA

O tenente Fernando de Carvalho, superintendente Geral dos Serviços da Assistencia Policial, remetteu á Directoria Geral de Publicidade, para conhecimento do capitão Chefe de Policia, o mappa estatistico, pelo qual se verifica as remoções feitas pela referida repartição durante o mez de março p. ultimo; doentes, 9; loucos, 94; cadaveres, 217; fétos, 56; menores 60; mendigos, 7 e presos 2009, num total de 2.448.

Vae ser aquartellada no Morro de Santo Antonio a Policia Especial

Tendo o ministro da Justiça, resolvido conceder o antigo Hospital da Policia Militar, existente no Morro de Santo Antonio, para aquartellamento da Policia Especial, recentemente criada pelo capitão João Alberto, o Inspector Geral de Policia, capitão Riograndino Kru'el, determinou ao actual commandante daquella corporação, tenente commissionado Euzebio de Queiroz, as necessarias providencias para que a referida corporação, seja no menor espaço de tempo possivel, transferida para aquelle posto.

Bebeu Até Cair

Quando passava pela rua da Carioca, em completo estado de embriaguez, o operario Fernando Martins, casado, de 26 annos de edade, morador á rua de São Roberto n. 59, levou uma quéda, recebendo em consequencia varios ferimentos na cabeça. A victima foi soccorrida pela Assistencia retirando-se após os curativos.

Crianças anemicas, lymphaticas, rachiticas curam-se com

JUGLANDINO

saboroso xarope iodo-phospho-calcico superior ao oleo de figado de bacalhão e ás emulsões. Receitado diariamente pelas summidades medicas. Nas drogarias e pharmacias.

Abatido a Tiros e Facadas Quando se Recolhia á Residencia

A SCENA DE SANGUE DA PRAÇA DOS CADETES NA ESTAÇÃO DO REALENGO — AS DILIGENCIAS DA POLICIA PARA A DESCOBERTA DO CRIMINOSO

Na noite de ante-hontem, na estação do Realengo, desenrolou-se um barbaro crime, revestido de mysterio.

Um guarda-freios da Estrada de Ferro Central do Brasil, quando se recolhia á residencia, ás primeiras horas da noite, foi alvejado a tiros e a seguir abatido a facadas, por um individuo, que se encontrava tocaiado.

A scena de sangue desenrolou-se em logar ermo, falho de illuminação, dahi o criminoso conseguir desapparecer, deixando a sua victima caida ao solo, contorcendo-se em dores, para vir, pouco depois a fallecer, completamente desamparada.

COMO A POLICIA SOUBE DO CRIME

O investigador 858, na noite do crime encontrava-se num botequim, no logar denominado Villa Nova, nas proximidades da Praça dos Cadetes, quando ali appareceu um guarda-freios da Estrada de Ferro Central do Brasil que lhe communicou ter encontrado, nas proximidades da praça, onde os cadetes fazem exercicio, um homem morto, apresentando varios ferimentos pelo corpo.

O policial em seguida a ouvir a narrativa do guarda-freios, em companhia de varias pessoas e do informante, partiu para o local, afim de certificar-se da verdade.

O investigador, depois de dar uma batida pela localidade, foi effectivamente encontrar no local indicado pelo funccionario da nossa principal via-ferrea, um homem morto.

COM O CORPO CRIVADO DE FACADAS

A victima estava caida ao solo, em decubito dorsal. Tratava-se de um homem de côr parda, de compleição robusta, trajando vestes de operario e apresentando 26 annos de edade.

O infeliz homem tinha o corpo crivado de facadas, além de um ferimento por bala, na cabeça.

Sem perda de tempo, o investigador mandou communicar a occurrencia ás autoridades da delegacia do 25º districto, na estação de Bangu' e entrou a diligenciar no sentido de fazer luz sobre o barbaro crime.

Das diligencias que entrou a fazer, o investigador não tardou o apurar que o infeliz homem, momentos antes de ser assassinado estivera num botequim da localidade, de onde saira para a sua residencia, em companhia de um amigo e vizinho.

FAZENDO LUZ SOBRE O CASO

Proseguia o 858 nas syndicancias, quando ao local chegou o commissario Agenor Moreira, que foi scientificado do que se passara e das diligencias já effectuadas.

O commissario Agenor Moreira, depois de uma rapida inspecção no local, providenciou no sentido de que os peritos do Gabinete de Pesquisas Scientificas comparecessem ao local, no sentido de ser feito o necessario exame no local e serem tiradas as photographias judiciarias.

Isso acontecido, o commissario Moreira proseguiu nas diligencias iniciadas pelo investigador 858 e apurou que do barbaro crime existia uma testemunha de vista e que esta era o motorista Francisco Corrêa Villaça, o amigo e vizinho de Antonio da Silva Segundo.

O commissario Moreira e o investigador 858 dirigiram-se para a rua Enedina, sem numero, residencia de Marçal, onde o encontraram recolhido ao aposento.

Chamado á presença das duas autoridades, o motorista, interrogado, não teve duvidas em confessar como se desenrolara o crime e que não fôra denuncial-o á policia como era seu dever, por temer complicações em torno do seu nome.

COMO OCCORREU O CRIME, SEGUNDO A TESTEMUNHA

Levado para a delegacia de Bangu', pelo soldado Manoel Caetano Felix, o motorista Francisco Corrêa Villaça foi apresentado ao respectivo delegado, dr. Affonso Moraes.

Interrogado sobre o que presenciara, Corrêa Villaça assim narrou o crime, de que fôra testemunha de vista.

— O morto, Antonio da Silva Segundo, guarda-freios da Estrada de Ferro Central do Brasil, era seu amigo e vizinho, residindo á rua Enedina n. 16.

Naquella noite, cerca das 19 horas, em companhia de Silva Segundo, deixara um botequim e caminhavam em demanda das residencias.

Iam palestrando animadamente.

A noite escura e o caminho cheio de tropeços, obrigavam os dois a caminhar com certa cautela, muito embora fossem bons conhecedores do terreno que palmilhavam.

Quando passavam pela Praça dos Cadetes, em Campo Grande, onde os alumnos da Escola Militar, fazem exercicio, do mattagal ali existente saiu um vulto que empunhando um revolver e proferindo insultos a Silva Segundo desfechou-lhe tres tiros á queima roupa.

Seu companheiro, attingido desde logo por um dos projectis, caiu ao solo, emquanto elle, temeroso de ser tambem aggredido, deitou a correr em fuga.

A' certa distancia, parou e, virando-se para ver o que occorria, divulgou o atacante de Silva Segundo armado de faca, vibrando-lhe golpes sobre golpes.

Attendendo o logar deserto, e temendo complicações e ter a mesma sorte de seu companheiro, dirigiu-se para a residencia, de onde não mais saiu.

Depois de prestar declarações, o motorista Francisco Corrêa Villaça ficou detido, para maiores esclarecimentos.

NO ENCALÇO DO CRIMINOSO

De posse das declarações do motorista, Villaça ás autoridades do 25º districto entraram a diligenciar no sentido de descobrir o autor do barbaro assassinio.

Varios pontos da localidade, onde se desenrolou o crime foram batidos, sem que nenhum indicio das pegadas do criminoso fosse encontrado.

As armas que teria se servido o assassino, tambem não foram encontradas.

Para melhores esclarecimentos, o dr. Affonso de Moraes, respectivo delegado, fez-se acompanhar de Francisco Corrêa Villaça e no local onde foi encontrado morto Antonio da Silva Segundo fel-o reconstituir o crime.

Desta diligencia, a policia foi levada á uma pista, que leva a crer estar descoberto o barbaro matador do guarda-freios Segundo.

Trata-se de um individuo de alcunha "Pernambuco".

Este, é assás conhecido na localidade, onde faz ponto, não sendo encontrado.

As diligencias proseguem, estando o commissario inspector Octavio Ramos á frente de diligencias que são esperadas com viva ansiedade, dada a importancia das mesmas.

—

O cadaver do infeliz guarda-freios Antonio da Silva Segundo foi, com guia daquellas autoridades, removido para o necroterio do Instituto Medico Legal.

Examinado, foi constatado apresentar o mesmo: 1 ferimento por bala e 15 por faca.

DR. JOSE' DE ALBUQUERQUE

Doenças sexuaes do Homem
Diagnostico causal e tratamento da

IMPOTENCIA EM MOÇO

Rua 7 de Setembro 207 de 1 ás 6

"Arauto dos Sargentos"

Acaba de deixar a secretaria do "Arauto dos Sargentos", o nosso brilhante collega de imprensa, Fernando Corrêa Lopes.

Durante o tempo que esse jornalista exerceu as funcções de secretario do "Arauto dos Sargentos", a sua penna esteve sempre a serviço do desenvolvimento intellectual e do progresso da prestigiosa classe dos sargentos.

Fernando Corrêa Lopes deixou a secretaria do "Arauto", por motivos alheios á sua vontade.

CLINICA DE VIAS URINARIAS

Dr. Samuel Kanitz

Membro da Sociedade de Urologia da Allemanha, ex-assistente dos professores Lichtemberg, Lewin, Joseph de Berlim e Hasliuger de Vienna. Especialista: em doenças dos Rins, Bexiga, Prostata, Urethra, Doenças de Senhoras, Diathermia, Ultra Violetas. Consultorio: 7 de Setembro, 42, Sob., das 13 ás 17 horas. Phone: 4-4493.

Nos Bastidores da Assembléa

A Parada dos Ventriloquos — O Sr. Zoroastro Adheriu — O Inimigo das Mulheres — O Sr. Aloysio Filho Não Póde Falar — A Ironia de Certos Nomes — Borbole tas e Corujas — A Revanche do Bello Sexo — O Irmão do Fantasma

EM relação ao sr. Matta Machado, é inutil falar em metal de voz. Porque, de facto, o illustre representante de Minas Geraes não tem voz alguma, isto é, fala para dentro — o que póde ser muito commodo para sua ex., mas é absolutamente inutil para quem está ouvindo. Hontem, por exemplo, quando o sr. Matta Machado se entregava a um dos seus habituaes exercicios de mimica, o sr. Fernando de Abreu, conhecido cyclone capichaba, resolveu intervir, dando um daquelles seus gritos formidaveis que põem em sobresalto a caréca infantil do sr. Thomaz Lobo. O sr. Matta Machado olhou demoradamente o bulhento interlocutor e fingiu que disse:

— V. ex. está praticando uma covardia. V. ex. devia apartear os discursos do Kerginaldo Cavalcanti, que tambem são explosivos como os seus...

E, deixando perceber um novo movimento de labios:

— Apparteante para mim é o Alberto Diniz, do Acre... Porque elle tambem é ventriloquo...

* * *

COMMUNICAM-NOS da secretaria da bancada paulista das iniciaes escabrosas: "Sr. redactor. — Temos o prazer de communicar-lhe que o escabroso socialista sr. Zoroastro de Gouvêa acaba de abandonar definitivamente o "olho de Moscou", passando-se, com armas e bagagens, para a burguezia. Assim é que, já hontem, attendendo ao convite do nosso exuzmdioso companheiro Plinio Corrêa d'Oliveira, virtuoso sacristão da Irmandade de Nossa Senhora do Parto, o ex-camarada Zoroastro jantou em um hotel de primeira ordem e, á sobremesa, comeu torta com crême. Além disso, prometteu aquelle foragido do crédo vermelho escrever um livro sob o titulo de "O meu caminho para o Armando Salles", além do compromisso formal de frequentar chás-dansantes sem dizer palavradas... — Cordialmente, seu — Moraes Andrade, pelo Summo Pontifice, Propheta Adjunto."

* * *

O SENHOR Aarão Rabello occupou hontem a tribuna com o fim especial de demolir a reputação de Cleopatra, Maria Antonietta, Annita Garibaldi, Perúa e outras damas que a Historia consigna e a modestia manda calar. No meio do discurso do deputado catharinense, os srs. Acurcio Torres e Olegario Marianno, que foram collegas de escola das referidas senhoras, puzeram-se em defesa das ex-condiscipulas, provocando debates acalorados em torno do assumpto. Por fim, o sr. Aarão Rabello, na impossibilidade de responder a todos os apartes, reuniu todas as victimas da sua ogerisa em um mólho e saltou sobre as mesmas uma palavrada que causou grande successo nas galerias...

* * *

A LIGA Feminina de Defesa Contra os Falsos Amigos acaba de enviar uma carta á imprensa, protestando contra a attitude do sr. Aloysio Filho, que, apesar das suas constantes promessas, ainda não se dispoz a tomar a palavra para defesa dos interesses do feminismo na Assembléa. Como a referida missiva fala em assumptos de caracter particular incompativeis com o aspecto rigorosamente honesto desta secção, deixamos de publical-a na integra. Mesmo porque, não gostamos de atrapalhar as cavações alheias...

* * *

QUANDO o sr. Carlos Gomes, representante de Santa Catharina, saiu da tribuna, o sr. Antonio Carlos exclamou:

— Tavora, amigo. Veja você a ironia de certos nomes. Este Carlos Gomes, ao contrario do autor do "Guarany", é a propria desharmonia...

* * *

AS feministas deram, agora, para frequentar a Assembléa. Diariamente, lá estão ellas, espiando pelas vidraças para o recinto, lançando olhares languidos para os ultimos reductos do anti-feminismo da Casa. Hontem, quando os srs. Abreu Sodré e Negrão de Lima saiam do recinto, uma moça e uma velha resolveram abordal-os sobre o assumpto palpitante. A moça pegou-se ao sr. Sodré e a velha ao sr. Negrão. Depois do assalto, quando os dois parlamentares se encaminhavam para a sala do café, o sr. Augusto de Lima interpellou-os:

— Ahi, hein?... Ouvindo as Borboletas...

E o sr. Negrão, desolado:

— A Borboleta foi para o Sodré, para mim veiu a Coruja!...

* * *

SE fôr verdade o que se propala a respeito de uma possivel "revanche" do bello-sexo contra o sr. Aarão Rabello, o guapo representante de Santa Catharina, dentro de algum tempo, terá que se mudar para outro planeta. Ou então... Esse *ou então* está plenamente justificado, pois o que pretendem as senhoras feministas contra o brilhante parlamentar é, positivamente, coisa que não se faz contra um homem ainda no verdor dos annos. Não ha coração que aguente uma *grève -geral* dessa natureza...

* * *

JA ás 18 horas, foi á tribuna o sr. Ranulpho Pinheiro Lima, representante classista de S. Paulo, e primo em segundo grão do Fantasma da Opera...

"Os Mysterios da Instrucção Municipal"

UMA CARTA DO DIRECTOR DO DEPARTAMENTO DE EDUCAÇÃO DO DISTRICTO FEDERAL

Recebemos a seguinte carta: "Districto Federal, 4 de abril de 1934. — Exmo. sr. redactor do DIARIO CARIOCA — Só hoje tive opportunidade de ler o topico desse matutino, com o titulo os — "Mysterios da Instrucção Municipal" —, sobre o acto que condemnou para o funccionamento escolar, o predio onde se acha installada a escola "Visconde de Ouro Preto" e manteve em funccionamento os predios ns. 294 e 296 da mesma rua Frei Caneca, onde se encontra a escola desse nome.

O predio da escola "Visconde de Ouro Preto" foi fechado em fins de outubro de 1933 á vista das solicitações insistentes e justificadas dos srs. superintendentes escolares e medicos e da propria Saude Publica.

Manifestaram-se sobre o predio os srs. medicos escolares drs. Octavio Ayres, Bueno de Andrade, o sr. auxiliar medico Oterbal Smith e os superintendentes de educação drs. Antonio Cicero, Alvaro Rodrigues e d. Celina Padilha.

Em officio de 9 de outubro que determinou a suspensão das aulas, assim se manifestava o superintendente dr. Alvaro Rodrigues:

"Declaro-vos, pois, aliás com a palavra official dos medicos que têm trabalhado nesta escola, que o predio está em pessimas condições: soalhos esburacados, roda-pés destruidos; porão não concretizado coberto de lama e ainda cheio de ratos que, vivos correm até, por vezes, pelas salas de aula, o que, se morrem perto, espalham tal fétido que se torna insuportavel a permanencia dos alumnos (este anno já a casa precisou ser desinfectada pela Saude Publica, aulas têm sido suspensas — conforme os officios ns. 4 e 6); as paredes cheias de humidade; os tectos com muitas gotteiras e deixando cair pedaços de taboas; pias, privadas, etc., funccionando mal... Mas grave ainda, existe a ameaça de desabamento de parte do andar superior, de onde já deixaram até de funccionar classes, mas onde ainda tem de ser feita a passagem de outras turmas. Uma dessas classes retiradas está funccionando numa sala já condemnada, officialmente, desde o anno passado, sala esta situada no pateo, mal abrigada do sol e da chuva (83 alumnos, em 2 turnos). E mais haveria a dizer, sem contar ainda com as condições, pessimas tambem, quanto á parte pedagogica da divisão do predio."

Suspenso o funccionamento, como o predio se acha integralmente condemnado para uso escolar, não determinamos a sua reconstrucção, e passamos a providenciar pela construcção de novo predio escolar em local que está sendo presentemente estudado.

Fechar-se, sem motivo de igual ordem a escola da mesma rua Frei Caneca, seria aggravar de muito o problema. Intimamos, comtudo, o proprietario dos dois predios em que funcciona a escola "Frei Caneca" para proceder nos concertos geraes e á limpeza dos mesmos, o que foi feito, achando-se a escola em regulares condições, como ainda recentemente pude verificar em visita pessoal.

Quanto á matricula, tenho a satisfação de informar que era, em 1933 a seguinte:

Escola Visconde de Ouro Preto	310
Escola Frei Caneca	457
Somma	767

E em 1934, é a seguinte na Escola Frei Caneca 1.081

Não houve, por conseguinte, prejuizo para os alumnos da região, que são ainda attendidos pela escola Estados Unidos, que tem capacidade para 1.760 alumnos.

Pedindo-vos o obsequio da publicação deste esclarecimento peço licença para ponderar que os "mysterios da instrucção publica" são da natureza deste que acabamos de descendar e que poderiam ser igualmente desvendados pelo vosso redactor, com uma simples telephonema para este Departamento.

Apresento-vos as minhas saudações attenciosas. — Anisio Teixeira."

"O Parlamento do Brasil"

UMA OBRA CONTENDO A BIOGRAPHIA DOS DEPUTADOS

A Empresa Brasil Historico Ltda., vae editar um magnifico trabalho sobre a Constituinte Brasileira, contendo a biographia de todos os deputados, por elles proprios fornecida, acompanhada da respectiva photograhia.

Essa obra que se recommenda pela sua alta finalidade, constituirá um excellente subsidio para os annaes politicos do paiz.

Bilhar Snooker Brunswick
O Melhor
Fabricantes: Cia. Brunswick do Brasil S. A.
RUA SOTERO DOS REIS, 13
Filiaes: PRAÇA DA REPUBLICA, 2 — S. PAULO
RUA DA AURORA, 103 — RECIFE
VENDAS A PRASO

A Recepção dos Profissionaes do Golf Gene Sarazen e Joe Kirkwood

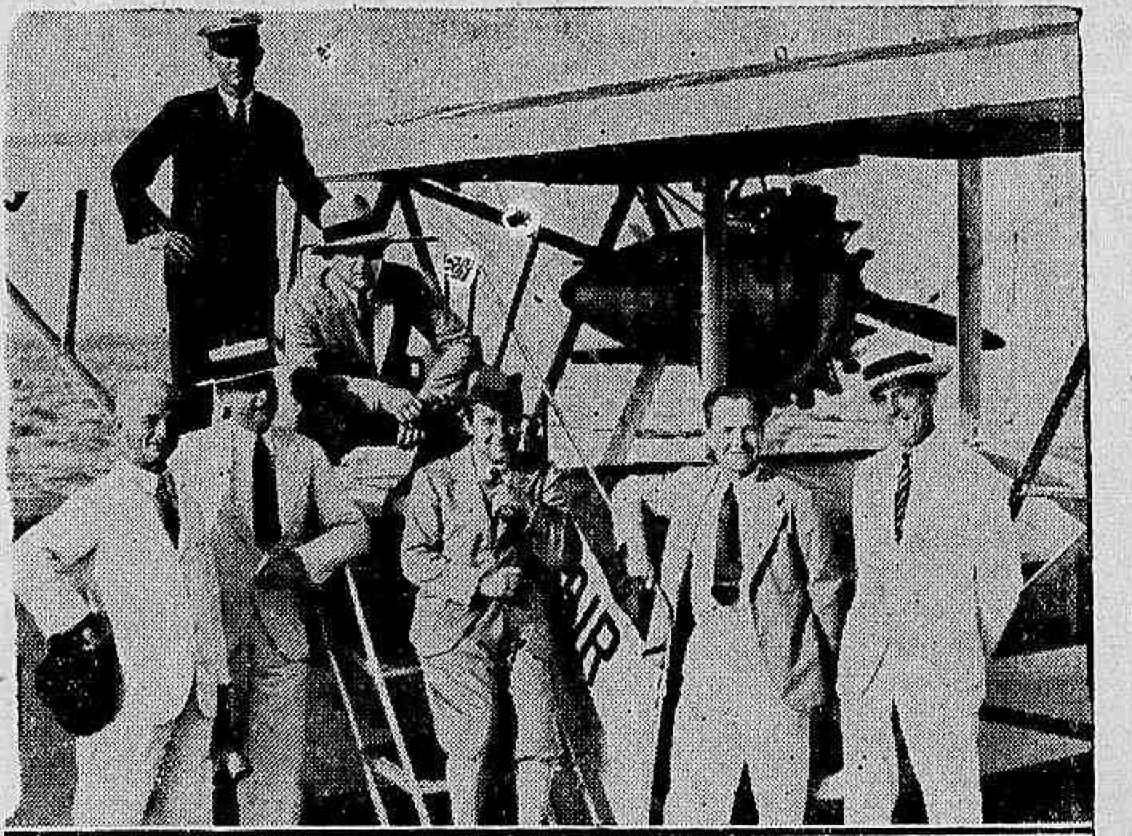

A recepção dos golfistas Sarafen e Kirk wood

Conforme estava annunciado, chegaram hontem, a bordo do hydro-avião de carreira da Panair, os famosos profissionaes do golf, Gene Sarazen, ex-campeão da Inglaterra, e Estados Unidos, e Joe Kirkwood, ex-campeão da Australia e Canadá.

Durante a semana que aqui permanecerão, entre dois aviões, Sarazen e Kirkwood jogarão no Gavea Golf and Country Club, no sabbado e domingo, ás 14 horas.

Os jogos serão seguidos de demonstrações, exhibição de "trick shoots" ou seja golpes excentricos, e conferencias sobre o mesmo sport.

Os dois campeões estão hospedados no Copacabana Palace Hotel.

Irão Bater o "Record" de Velocidade ?...

OS RELOGIOS DO GAZ E DA LUZ DERAM PARA REGISTAR NUMEROS ALARMANTES DE CONSUMO, APESAR DA PARCIMONIA DAS DONAS DE CASA

O facto que nos chega ao conhecimento, desta vez, é de molde a causar alarma.

Aquelles que experimentaram, com jubilo, a sensação de desafogo que a abolição da taxa ouro trouxe devem passar agora por esta decepção. Os relogios de gaz e luz deram para correr... vertiginosamente. Pelo menos foi a noticia que nos trouxe uma pessoa de responsabilidade e que não se daria ao esporte de fazer affirmativas desta natureza, levianamente.

Póde a dona da casa economizar quanto quizer, viver quasi ás escuras, mas o relogio augmentará sempre o numero de killowats no fiz do mez. E isso tudo para acompanhar o marcador do gaz que deu tambem para correr.

E' grave o assumpto. A que se deve attribuir semelhante desequilibrio? Haverá quem se atreva a alterar a marcação ou desregularizar os relogios, commettendo assim um roubo vulgar e passivel de pena?

Deante do que se tem visto não mais haverá motivo para surprezas. Tudo póde acontecer. O facto foi já constatado. Talvez haja outras pessoas nas mesmas condições, notando com tristeza que ,apesar da parcimonia, os gastos com o gaz e a luz continuam em escala ascendente. E' necessario que se desvende o mysterio.

Os dois mappas que abaixo transcrevemos vão corroborar ás nossas palavras. Observe-se o alarmante augmento de consumo do gaz e da luz, logo após a abolição da taxa-ouro.

Periodo de consumo: 25 de julho a 24 de agosto — Consumo: 130 M. C. — Preço: 612,71 — L. A. Pagar: 73$100 — Observações: 1|2 ouro, 1|2 papel.

24 de agosto a 25 de setembro — 145 M. C. — 593,90 — 79$100 — 1|2 ouro, 1|2 papel.

25 de setembro a 24 de outubro — 125 M. C. — 594,96 — 68$300 — 1|2 ouro, 1|2 papel.

24 de outubro a 24 de novembro — 134 M. C. — 591,05 — 72$700 — 1|2 ouro, 1|2 papel.

24 de novembro a 29 de novembro — 25 M. C. — 616,33 — 13$900 — 1|2 ouro, 1|2 papel.

29 de novembro a 23 de dezembro — 118 M. C. — 438,03 — 53$000 — Papel moeda.

23 de dezembro a 25 de janeiro 230 M. C. — 438,03 — 102$700 — Papel moeda.

31 de julho a 24 de agosto — 21 K. W H. — 1$091,40 — 23$600 — 1|2 ouro, 1|2 papel.

24 de agosto a 25 de setembro — 26 K. W. H. — 1$057,80 — 28$400 — 1|2 ouro, 1|2 papel.

25 de setembro a 24 de outubro — 24 K. W. H. — .... 1$059,59 — 26$200 — 1|2 ouro, 1|2 papel.

24 de outubro a 24 de novembro — 21 K. W. H. — 1$052,81 — 22$700 — 1|2 ouro, 1|2 papel.

24 de novembro a 29 de novembro — 4 K. W. H. — .... 1$097,84 — 4$400 — 1|2 ouro, 1|2 papel.

29 de novembro a 23 de dezembro — 18 K. W. H. — .. 631,74 — 11$900 — Papel moeda.

23 de dezembro a 25 de janeiro — 41 K. W. H. — 631,74 — 26$900 — Papel moeda.

TOME
ELIXIR DE NOGUEIRA

Revistas e Jornaes

"CINEARTTE"

Essa esplendida revista de cinema apresenta-nos um optimo numero, agradavel variado, com magnifico material photographico, interessantissimas reportagèns, vasto noticiario sobre o cinema americano, europeu e nacional.

SYPHILIS?
ELIXIR DE NOGUEIRA

Saneando á cidade dos máus elementos

Conforme determinação do director geral de Investigações, dr. Cesar Garcez, foram presos em flagrante contravenção de vadiagem e processados pelo Cartorio de Contravenções como incursos no artigo 399 da Consolidação das Leis Penaes, Waldomiro Janine, Altiberto Rodrigues da Silva, José Gomes da Silva, José Pinheiro Alonso, Francisco Alves da Silva e Francisco Garcia.

Caiu do Bonde e Fracturou o Braço

Ao descer de um bonde na rua Primeiro de Março, o estucador Francisco Ramos, de 45 annos, morador á rua Frei Sampaio n. 104, em Marechal Hermes, caiu e soffreu a fractura do braço direito. O operario foi soccorrido pela Assistencia Municipal, retirando-se a seguir.

ELIXIR DE NOGUEIRA
RHEUMATISMO?

Repreendido severamente um commandante da Guarda Nocturna?

LESADA A' THESOURARIA DESSA CORPORAÇÃO

O inspector geral de Policia, capitão Riograndino Kruel, resolveu assignar a seguinte portaria:

"Repreendo severamente o commandante da G. V. N. do 19º D. P., por ter deixado de levar ao conhecimento do sr. inspector das G V. N., a ausencia do vigilante n. 9, Bernardo de Souza e Silva, mormente quando esta ausencia foi motivada pelo facto do referido vigilante ter deixado de entrar com a importancia de 581$000 (quinhentos e oitenta e um mil réis) que pertencia á Thesouraria desta Guarda."

Não servem mais na campanha dos jogos de azar e do "bicho"

DISPENSA DE INVESTIGADORES

O delegado especial de Fiscalização de Jogos, dr. Jayme Praça, mandou apresentar á Directoria Geral de Investigações dr. Cesar Garcez, os investigadores ns. 159, 225, 219, 124 e 95, os quaes vinha servindo naquella Delegacia Especializada, na campanha dos jogos de azar e do "bicho".

O dr. Cesar Garcez, determinou ao seu secretario dr. Athos Bahia, que os mesmos fossem designados para as secções de Vigilancia Geral e Capturas.

Para attender o movimento diario no Gabinete de Pesquizas Scientificas da Policia

NOVAS MEDIDAS POSTAS EM PRATICA

O director geral do Gabinete de Pesquizas Scientificas da Policia Civil do Districto Federal, sr. Epitacio Timbaúba, devido ao crescente movimento diario do referido gabinete, resolveu estabelecer um serviço de dia áquelle Gabinete o qual se iniciará ás 19 horas, terminando ás 11 horas do dia seguinte.

Ao funccionario escalado incumbe: a) attender ás requisições de pericias e exames que forem feitos pelas autoridades, entre ás 19 e 11 horas; b) registal-as em um livro de occurrencias; c) communical-as, quando urgentes e de gravidade, ao director; d) avisar aos chimicos, peritos e photographos quando a pericia ou exame tiverem de ser feitos immediatamente; e) providenciar sobre transporte de pessoal e material ao local; f) permanecerem no Gabinete durante as horas de serviço.

OCULOS
CASA VIEITAS
Exame gratis da vista
por Medicos Oculistas
AVENIDA RIO BRANCO, 127

A campanha contra os jogos de azar e do "bicho"

Pelas diversas turmas do Serviço Especial de Fiscalização e Repressão de Jogos, foram effectuadas as seguintes prisões em flagrante, por contravenção:

—— Guilherme Durante, na rua Viuva Claudio esquina de Lino Teixeira, com 1 lista.

—— Waldemar de Sá, na rua Machado Coelho em frente ao numero 82, com 3 listas.

—— Waldemar Paulino, na rua Souza Barros esquina de Propicia, com 14 decalques.

—— Antonio Soares, na rua Barão de São Felix, em frente ao numero 116-A, com uma lista e $400.

—— Humberto Logano, na rua do Cattete n. 189, com 1 lista e 2$100.

—— Mario Abade, na rua Julio do Carmo n. 244 (porta), com 3 decalques.

TAVOLAGEM

A's 15 horas de hontem, na rua da Misericordia n. 68, foram presos os seguintes individuas, quando jogavam o jogo denominado "Ronda": Abrahão Mastaf, Salomão José Mamed, Ali-Dile Bess, Salomão Ali, Salomão Abass Fatá, Mamed Amed presos e autuados em flagrante, como incursos nas penas do artivo 369, da C. L. P. Foi apprehendido 1 baralho com 36 cartas e a quantia de 3$900.

CASINO COPACABANA
TODAS AS NOITES DIVERSÕES
JANTARES DANSANTES NO GRILL ROOM
15$000 por pessôa
DUAS ORCHESTRAS — CINEMA
MATINE'E AOS DOMINGOS A'S 5 HORAS DA TARDE

AMANHÃ — A's 7,45 e 10,15 hs. — AMANHÃ
FINALMENTE! será satisfeita a curiosidade do publico carioca, com a inauguração da
TEMPORADA JARDEL JERCOLIS,
para a reabertura do mais elegante e confortavel theatro do Rio, apresentando-se a sua pér-revista polychroma em 2 actos e 39 quadros, da autoria da "dupla de ouro" — Jercolis-Iglezias!
Allô... Allô... Rio ? !...
que subirá á scena com uma luxuosissima montagem, com scenarios dos grandes "azes" Jayme Silva e Munoz Móra.

20 — "JARDEL JERCOLIS" — 20
10 — "VAMPS 1934" — 10
Os espectaculos serão acompanhados pela "JERCOLIS SYNCOPATED HOOT-BAND, a melhor do mundo, especialmente dirigida pelo famoso Paschoal Segreto.
Vaporizadores modernos perfumarão constantemente, toda a platéa com a "Agua de Colonia "Serenata".
Theatro Carlos Gomes

Um grande Incendio na Rua Marechal Floriano

DEVORADA INTEIRAMENTE PELAS CHAMMAS A MARMORARIA SUISSA, PROXIMO AO EDIFICIO DA LIGHT

Iamos encerrar os trabalhos desta edição, na madrugada de hoje, quando tivemos a noticia da irrupção de violento incendio no edificio da Marmoraria Suissa, proximo á Light, na rua Marechal Floriano Peixoto.

As extraordinarias proporções do sinistro patenteavam-se, de longe, a todos os que transitavam pelas ruas centraes da cidade, através do enorme clarão avermelhado, que tingia o horizonte, e dos grossos novellos de fumo que subiam para o céo.

Posta em campo a nossa reportagem, verificamos desde logo a extensão do grande incendio.

Apesar da hora adeantada, compacta massa de curiosos se comprimia em frente ao local do sinistro, contida pelos cordões de isolamento, que a muito custo, foi possivel estabelecer, com o auxilio de cavallarianos e um reforço de fuzileiros navaes.

Os bombeiros não se fizeram esperar e tomaram desde logo as providencias necessarias para o inicio de um vigoroso ataque ás chammas, que se antevia difficil.

O fogo, entretanto, não damnificou o vizinho edificio da Light, que é de cimento armado, onde trabalhavam innumeras pessoas, inclusive as moças do posto telephonico n. 3.

UMA FOGUEIRA NA RUA LARGA

As primeiras noticias eram desencontradas. Diziam alguns que o edificio da Light and Power, da rua Larga, ardia por completo.

Do posto da praça da Republica partiram dois soccorros sob o commando dos tenentes Carlino Macedo e Vairo e sob a chefia geral do capitão Carlos Alberto de Lima.

O coronel Vaz Monteiro, fiscal do Corpo de Bombeiros, esteve tambem presente á frente dos serviços.

O COMBATE AO INCENDIO

O primeiro soccorro collocado na rua Marechal Floriano iniciou o ataque, passando as mangueiras pelo interior das casas ns. 150 e 148. Emquanto era tentado attingir a fogueira enorme por este lado, o tenente Carlino Macedo empenhava-se em combatel-a pela rua do Costa, tendo sido para isso arrombado um dos portões que dão accesso ao predio da Light.

Entrementes, populares e soldados procuravam retirar das casas proximas os moveis, receiando que elles fossem attingidos, o que felizmente não aconteceu.

A Acção dos Bombeiros

EM CHAMMAS A MARMORARIA SUISSA

Passados os primeiros minutos de panico e indecisões, poude-se aquilatar a extensão do sinistro, bem assim a sua localização segura. Ardia a Marmoraria Suissa, da firma Otto Schutte, filho.

O POLICIAMENTO DO LOCAL

Em primeiro logar chegou ao local do incendio o commissario Barreira, do 4º districto. O incendio era na juridsicção do 8º districto, mas não compareceu qualquer autoridade.

Foi o commissario Barreira que determinou as primeiras providencias e organizou os cordões de isolamento.

Depois compareceram o dr. Gonçalves Ferreira, o dr. Oscar Alves, da Inspectoria Geral de Policia, commissario inspector Montraes e mais tarde o commissario Candido Alvares Gouvêa e inspectores do trafego.

UM REFORÇO DO CORPO DE FUZILEIROS NAVAES

Solicitado pelas autoridades que attendiam á occurrencia, ajudou muito a extincção da grande fogueira um reforço do Corpo de Fuzileiros Navaes que tinha a commandal-o o 2º sargento Arthur Rodriguez Lima.

Esse distincto sub-official fez-se, assim, como os seus subalternos, digno de encomios pela preciosidade do seu auxilio, que foi o policiamento do local.

UMA NOTA HUMORISTICA

Encontra-se, fazendo um estagio no Corpo de Bombeiros desta capital um bravo soldado do fogo do Ceará — o tenente Caminha.

Não obstante, habituado a todos os flagellos communs áquella região nordestina, onde a agua é "avis rara", o tenente Caminha mostrava-se um tanto assombrado com o espectaculo grandioso do fogo e audacia, por vezes incrivel dos nossos bombeiros.

Deante das chammas que ameaçavam tudo devorar, o tenente Caminha, pela primeira vez, estugou o passo...

SABOTAGEM

MADRID, 4 — (Havas) — Informam de Valencia que prosegue o movimento grevista nos serviços de agua, gaz e electricidade daquella cidade onde continuam a registar-se actos de sabotagem, sobretudo nos arrabaldes de Alventosa, Cortes e Artaba.

As noticias accrescentam que não foi ainda possivel reparar as canalisações conductoras de gaz.

Uma Evasão Sensacional

OS FUGITIVOS DE LING ALCANÇARAM A BAVIERA E A TCHECO SLOVAQUIA

VIENNA, 4 (Havas) — Annuncia-se que dos evadidos de hontem da prisão de Linz, os tres socialistas, membros da "Schutzbund", lograram atravessar a fronteira da Tchecoslovaquia, ao passo que os dois nazistas penetraram em territorio bavaro.

A policia procura descobrir o proprietario do automovel que foi posto á disposição dos fugitivos e lhes permittiu escapar á acção da policia.

A Questão dos "Congelados"

(Continuação da 1ª. pagina)

"modus-vivendi" anteriormente em vigor.

NA EMBAIXADA DA FRANÇA

Deante desse telegramma, procurámos, á tarde, colher informações na embaixada da França. E, ausente o embaixador Louis Hermite, ouvimos o primeiro secretario, M. Le Verdier.

— As informações não são inexactas — declarou o diplomata. São, porém, um tanto prematuras. As negociações, iniciadas ha seis mezes, ainda continuam, agora com uma maior actividade.

E concluindo:

— Espera-se, entretanto, que seja encontrada, o mais breve possivel, a solução almejada. Ambas as partes estão animadas do desejo de encontrar uma formula que harmonize os interesses da França e do Brasil.

EXECUTADOS

O FIM DE QUINHENTOS BANDOLEIROS CHINEZES

SHANGHAI, 4 (Havas) — Informações procedentes de Changund, annunciam que duzentos bandoleiros em actividade naquella provincia foram mortos e trezentos aprisionados, e, em seguida executados pelas tropas regulares. O chefe dos bandoleiros lográra fugir.

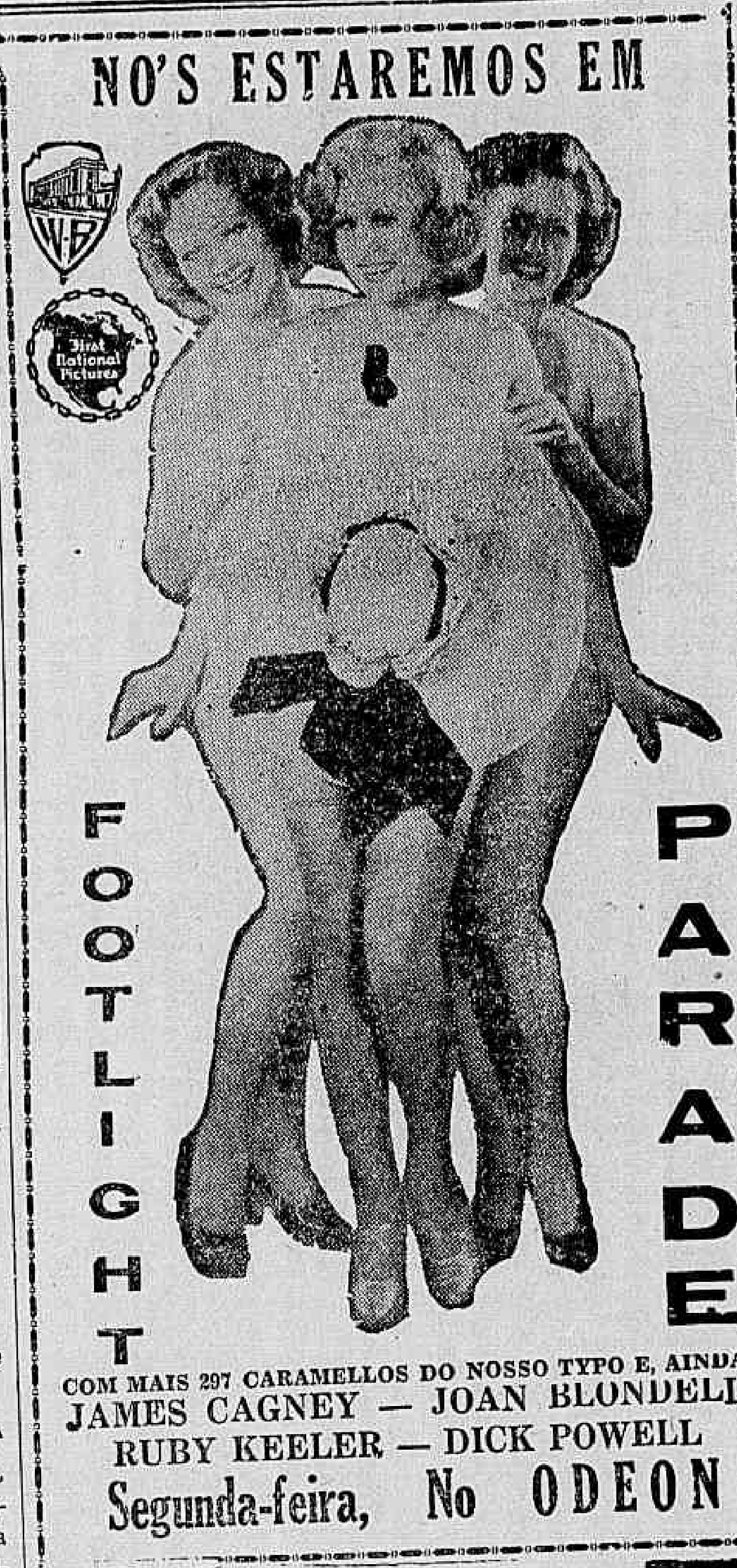

Nos Correios e Telegraphos

O director geral dos Correios e Telegraphos, dr. Junqueira Ayres, assignou os seguintes actos:

Criando a mala "Bahia-Napoli-Gare", que será organizada com a correspondencia destinada á Italia, pelos paquetes da Companhia — Italia Consulich — que fazem escala no porto de Napoles.

Designando o telegraphista de 4ª classe Anthistenes dos Santos Carla para agente postal-telegraphico de Nazareth, subordinada á Directoria Regional da Bahia, o telegraphista de 2ª classe Candido Lopes Villas Boas, o inspector de linhas de 3ª classe Jayme de Oliveira Gomes e o telegraphista de 4ª classe Polybio Borges do Espirito Santo, para, em commissão, procederem, na Escola de Aperfeiçoamento, ao exame dos candidatos á prova pratica do manejo dos apparelhos Teletypo e do conhecimento das instrucções para a execução do trafego telegraphico nas succursaes e agncias do Districto Federal.

Transferindo da Directoria Regional do Rio Grande do Norte, para a do Ceará o telegraphista de 2ª classe Raymundo de França; da Directoria Regional dos Correios e Telegraphos do Rio Grande do Norte para a de Parahyba o inspector de linhas de 2ª classe José Anselmo Alves de Souza; da agencia postal-telegraphica de Nazareth para a de Alagoinhas, como auxiliar, na Directoria Regional da Bahia, o telegraphista de 5ª classe Agrario Côrtez de Oliveira; e dispensando o telegraphista de 4ª classe José Barbosa Ferreira das funcções de agente postal-telegraphico de Nazareth e designando-o para identicas funcções e mSanta Ignez, na Directoria Regional da Bahia.

TINTA BRASILIA

TYPO OFFICIAL

E' BOATO

UM COMMUNICADO ARGENTINO A PROPOSITO DA QUESTÃO DO CHACO

BUENOS AIRES, 4 (Havas) — A chancellaria argentina desmentiu cetros rumores procedentes de La Paz segundo os quaes o assessor do Ministerio das Relações Exteriores, sr. Daniel Antokoletz, fôra encarregado da missão official de estudar a possibilidade de restabelecer a paz no Chaco.

Uma Excursão Turistica ao Septentrião Brasileiro

AS OBRAS DE ADAPTAÇÃO E MELHORAMENTOS DO "ALMIRANTE JACEGUAY"

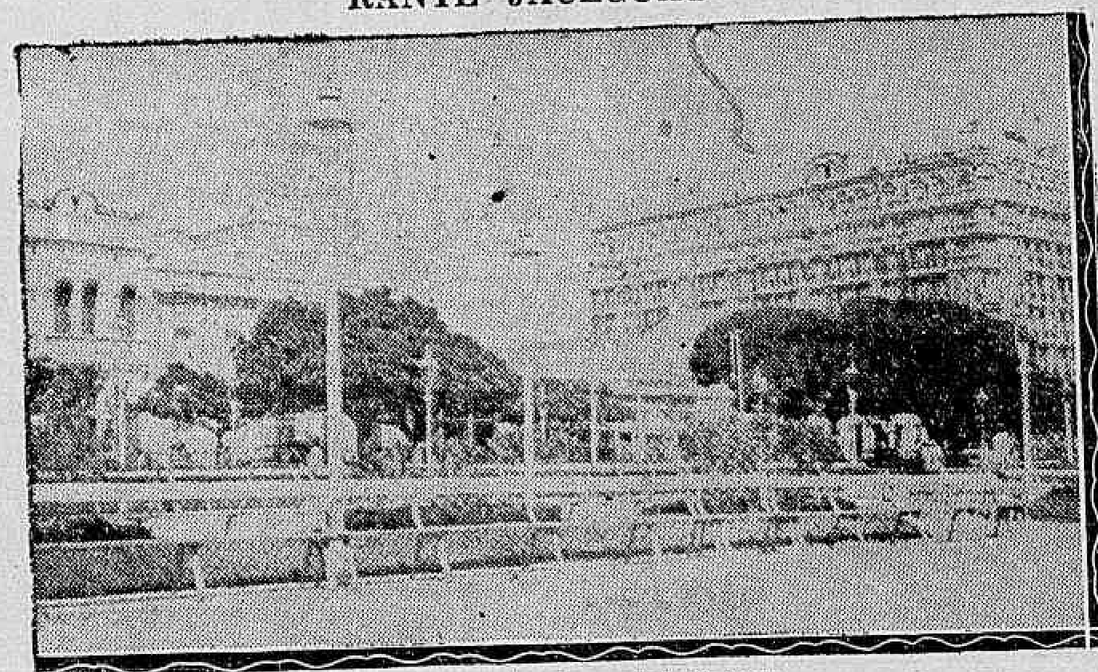

Um aspecto da capital cearense

O paquete "Almirante Jaceguay", escalado para levar, em maio proximo, os excursionistas do Touring Club do Brasil, está recebendo, activamente, nos estaleiros de Mocanguê, as obras e melhoramentos necessarios á nova e importante missão que acaba de lhe ser confiada.

Dispondo de magnificos salões, de uma sumptuosa sala de jantar, de confortaveis e modrnos "decks", o bello navio tem tido, já, diversas commissões de grande destaque entre as quaes a primeira excursão ao Norte, promovida pelo Touring Club em 1932. Por essa occasião o "Almirante Jaceguay" acolheu, a seu bordo, quasi duas centenas de turistas, pertencentes ás melhores familias desta captal e de outras cidades do sul do paiz. Conforme os communicados epistolares e telegraphicos então publicados na imprensa do Rio e Estados, todos os passageiros foram accordes em attestar o magnifico tratamento recebido a bordo, e as gentilezas proporcionadas pelo commandante Muller dos Reis, demais officialidade e todos os tripulantes, em summa, do bello navio.

Este anno, a excursão do Touring Club ao Norte vae ser melhorada e accrescida de novos elementos de exito graças á experiencia technica advinda da primeira excursão. Assim é que, além das obras e melhorias feitas no "Almirante Jaceguay", especialmente para a viagem, o Touring Club providenciará para que os passageiros tenham a bordo, todos os elementos de distracção, alegria e conforto necessarios a aligeiras as horas das travessias.

A travessia Rio-Manáos será feita em dezesete dias, escalando o navio nos portos de Victoria, São Salvador, Recife, Fortaleza, Belém e Santarém. Isso permitte uma economia sensivel de tempo e, por outro lado, faculta uma demora maior nas escalas da viagem de regresso. O itinerario, do qual já foi dado conhecimento ás altas autoridades, a começar pelo ministro José Americo, titular da pasta da Viação, é organizado de molde a que os viajantes conheçam os aspectos mais suggestivos das principaes cidades do Norte, realizando, em cada uma destas, passeios e excursões instructivas e agradaveis.

O serviço de alimentação merecerá especial cuidado, devendo ser fornecidos, nos diversos portos, pratos typicos de cada região do Norte que se fôr attingindo. Uma das melhores "jazz-bands" será contratada para as festas que se realizarão a bordo.

Os excursionistas terão ensejo de entrar em contacto, em cada porto, através de festas e recepções, com as sociedade de cada uma das capitaes que vão ser vistadas.

Cuba Continúa Agitada

A EMOÇÃO PROVOCADA PELO SUICIDIO DO MINISTRO DA JUSTIÇA

O Chefe de Policia de Havana Recusa-se a Pedir Demissão

HAVANA, 4 (Havas). — O sr Roberto Mendez Penate, ministro da Justiça, e considerado o braço direito do presidente Mendieta no Partido Nacionalista, teve, hoje, uma conferencia com uma commissão daquelle partido. Finda a conferencia o sr. Mendez Penate, que se mostrava abatido, retirou-se para uma sala vizinha e disparou um tiro de revolver contra o pescoço. Immediatamente soccorrido, o seu estado se afigurou desde logo muito grave aos medicos, que tudo fizeram para salval-o.

Pouco depois o ministro Mendes Penate fallecia em consequencia do ferimento recebido.

O suicidio do ministro da justiça causou enorme emoção.

NÃO DEIXARA' O CARGO!

HAVANA, 4 (Havas). — Os jornaes noticiam que o chefe de Policia da capital se recusou a pedir demissão, a despeito das manifestações de desagrado organizadas por mais de mil agentes que reclamaram a sua substituição immediata.

Abertura das Aulas da Universidade Livre do Districto Federal

Com a presença dos directores das faculdades filiadas, procedeu-se hontem, ás 19 1|2 horas, a abertura solenne das aulas para o periodo lectivo de 1934, da Universidade Livre do Districto Federal, á praça da Republica, 58.

A aula inaugural foi dada pelo professor Epitacio Tymbaúba da Silva, após o que o vice-reitor da Universidade, dr. Andrade Netto, pronunciou bello improviso. Dentre os professores presentes notamos os drs. José Ferreira Paula Ramos, Julio de Abreu, Santos Netto, Epitacio Monteiro Pessoa, Elysio Dantas, Arnobio Monteiro, Elysa Imbuzeiro, Firmino Machado, Fredegard Martins Ferreira, Plinio de Senna, J. Queiroz, Ulysses Senna, Lima Junior e outros.

Houve varios discursos dos docentes presentes, sendo depois encerrada a sessão pelo dr. Andrade Netto, que, em palavras simples, mas profundamente sinceras, incitou os alumnos presentes a proseguir com animo na rota segura de estudos que a si mesma traçaram.

CINEMA!

UM THEMA DE CURIOSIDADE

Ricardo Cortez e Elizabeth Young em "As Finanças do amôr", que o Odeon co meça a exhibir hoje

A vida privada dos grandes homens do commercio sempre foi thema de especulação para a curiosidade do publico. Agora, com o film "As finanças do amor" que o Odeon nos vae dar hoje, é como se á volta de um desses homens desabassem as paredes que o vedavam ao publico e este o pudesse ver, como que illuminado por um poderoso holophote.

O argumento tem a feição de um drama cujas situações decorrem em tempo accelerado, o drama da grande capharnaum do dinheiro, que se chama Wall Street, e designa o mais activo centro de negocios que existe em todo o mundo.

Ricardo Cortez é o joven a cuja magica vontade se move esse mundo phantastico. Frio e irrefreado nas relações da sua vida de homem de negocios, elle demonstra modos bem differentes e um temperamento mais sereno na côrte que move a Elizabeth Young, a joven actriz da sociedade nova-yorkina que a Paramount lhe deu por "partenaire" neste film. Em contraste com o typo criado por Cortez, o que representa Richard Bennett, um opulento barão da finança em quem a velhice não arrefeceu a paixão profissional, mas cujo processos são bem diversos dos que vigoram agora entre a gente da sua classe.

A mais loura das louras — Carole Lombard! E a comedia das comedias — "Renuncia de Amor!"

Isso de dizerem que as "platinadas" são loirissimas é conversa fiada, amigo "fan"... Um pouco de henné ou de oxygeneé não engana a qualquer mortal bem avisado, mesmo atravéz do celuloide synchronisado e do apparato do make-up...

Eis porque a insinuante e delgada Carole Lombard, com toda o seu carregamento de sex-appeal, é tida como a "loura das louras", a nº. 1, que não tem nem póde ter similar...

Dahi, a ideia do director Walter Lang em aproveital-a na "comedia das comedias", o super-film Nova Columbia — "Renuncia de amôr" (No more orchids) que o Imperio, da Cia. Brasileira de Cinemas, exhibirá a 16 do corrente, em attenção aos admiradores do bello.

E isso pela seguinte razão: o papel de protagonista dessa formidavel acção cinematographica exige um typo assim, louro, romantico, flexivel e perigoso, de mulher habituada aos mimos dos homens e á caricia das sedas e das orchidéas...

Para galã foi escolhido o dominador Lyle Talbot, que está conquistando depressa a gloria de ser o darling de todas as pequenas dos studios, em dasafio aos Clarks...

Fazem parte, ainda do cast, Walter Connolly, Louise Closser Hale, Allen Vicente, etc.

"Sua Magestade, o Amor", um film cheio de malicia e peccado!...

Segunda-feira, o Broadway vae lançar "Sua Majestade, o Amôr", um film bonito, cheio de malicia e peccado, em que se reunem a belleza de Kathe Von Nagy e a arte de Franz Lederer, duas figuras de grande prestigio. O film é uma historia deliciosa, cheia de bom humor e de espirito, que fixa o destino de uma humilde "garçonnette" que, pela sua belleza punha os homens tontos. Franz Lederer, o admiravel artista tcheco-slovaco, vive um interessante desempenho, com a sua arte superior e inconfundivel, agradando immensamente. O film tem musica explendida e vae agradar immensamente.

Franz Lederer e Kathe Von Nagy em "Sua Magestade, o Amôr

Daniéle Bregis e Lilian Harvey, em "Eu e a Imperatriz"

Nesse film que vem correndo o mundo debaixo de uma impressão forte que deixa em todos, pela sua belleza em "Eu e a Imperatriz", o grande director Erich Pommer apresenta não uma, mas duas bellas artistas — Daniele Brégis e Lilian Harvey. Deixamos Lilian para o segundo plano, mesmo porque Daniéle Brégis é uma revelação que surge nesse film, no seu papel de Imperatriz Eugenia, em cuja côrte se desenrola todo esse romance cheio de "potins" e de pequenos escandalos, em que o motivo é uma... liga — e o ambiente corre ao sabor de uma valsa de Offenbach. E' um film adoravel que a Ufa montou, mas montou com todo o apparato necessario para o genero opereta, em que a grandiosidade suggestiona, em que a multidão immensa deixa bem a impressão do valor do film, como do director que o guiou.

Lilian Harvey, em "Eu e a Imperatriz"

Vamos vêr dansar o "legong", que inspirou Mata Hari!

O Alhambra vae começar a exhibir, ainda este mez, um film de um interesse formidavel — todo elle vivido entre os nativos da ilha Bali, do archipelago javanez. O film, a par de dar-nos a visão encantadora de corpos bem feitos, mulheres e homens semi-nús, ellas de busto perfeito que não escondem — elles de espaduas athleticas—dá-nos tambem o que sejam os costumes dos nativos, a sua arte, os seus monumentos — tudo servindo de ambiente para um romance de amor em que tomam parte sómente os filhos do logar. E o film é todo falado e cantado em javanez, com letreiros em portuguez. Ha os cantos e ruidos rythmados, de um effeito surpreendente, bem como os bailados — por signal que foi nelles que se inspirou Mata Hari para os seus passos choreographicos.

LIVRARIA ALVES
Livros collegiaes e academicos
RUA DO OUVIDOR, 166

De que lhe valer matar trinta homens, se elles continuam a viver nas sombras do seu pensamento, em meio do maior remorso?

E' essa a tortura horrivel do heroe. Elle por trinta vezes abateu o inimigo, em lutas tremendas, em defesa da patria e da propria vida. Mas aquelles desgraçados, que deixaram um lar deserto e um ou muitos corações sangrando, não morreram para os olhos da sua alma, porque a todo instante elles fixam as suas figuras nas imagens do seu pensamento. E isso é o inferno que, elle, um heroe, traz dentro da alma! De que lhe servem as glorias, se sua consciencia vive a accusal-o? Porque o chamam de heroe, se a sua consciencia o chama de covarde? E' esse o drama intimo que se desenrola dentro do drama epico, vivido nos ares, pela grande figura de "Az dos azes" que Richard Dix encarna, nessa super-producção RKO RADIO, que o cinema REX vae exhibir na segunda-feira que vem. Com Ralph Bellamy e Elizabeth Allan no "cast" magnifico, Richard vive essa tragédia impressionante, imprimindo-lhe todas as cores vivas do seu talento e todas as suas sensibilidades artisticas.

O theatro applaudiu o Cinema!

A NOSSA "GENTE DE THEATRO" VIU, HONTEM, "FOOTLIGHT PARADE", EM SESSÃO PRIVADA!

Um dos abysmos... de "Footlight Parade!. E isso ainda não é nada!... Imaginem o que não será o resto

A Companhia Brasileira de Cinemas, a Warner Firts National e o dr. Mario Nunes, como representante do "Jornal do Brasil" como figura das de maior prestigio no nosso theatro, já como autor, já como critico dos mais brilhantes, proporcionaram a esse mundo que vive do theatro e para o theatro, em sessão privada, no Odeon, o espectaculo por todos os motivos maravilhoso de "Footlight Parade", o film-feérie da Warner First National, que sómente segunda-feira, a cidade conhecerá. E o Odeon, com sua lotação quasi exgottada, presenciou a scena bonita do theatro applaudindo o cinema, o seu grande rival, num movimento espontaneo de enthusiasmo insopitavel! E' que actualmente theatro e cinema principalmente nos Estados Unidos estão unidos por laços de imperecivels amizades e necessidades communs... O theatro deu a Hollywood as suas maiores vozes, os seus corpos de bailarinas mais brilhantes e adestrados e o cinema levou ao theatro a idéa, a possibilidade das grandiosas realizações.

Parisiense até á medulla

Em "Lição de amor" que o Odeon nos vae dar, Maurice Chevalier fará o papel de um "camelot" parisiense. E' tão parisiense que a sua maior aspiração é atirar ao Sena os cartazes que fazem delle o legitimo homem- sandwich, e ser guia de uma agencia de tourismo, a agencia "Priaz", o que lhe permittirá exaltar perante os visitantes as incomparaveis bellezas da Cidade Luz.

Maurice Chevalier constantemente tem reclamado da Paramount papeis desse-genero, e a sua criação em "Lição de amor" ao lado de An Dvorak e Everett Horton, está a demonstrar que nesse particular pelo menos eram justas as exigencias que elle fazia á Paramount.

A "Manhã de Gloria", de Kat. Hepburn

Approxima-se o dia em que será mostrado, ao nosso publico "Manhã de Gloria", o film de Katherine Hepburn que a Academia de Hollywood premiou, como o melhor desempenho do anno. De facto é um film de grandes proporções que bateu todos os "records" de bilheteria nos Estados Unidos. Com Hepburn, apparecem em "Manhã de Gloria", Douglas Fairbanks Junior, Adolphe Menjou e Mary Duncan.

GRETA GARBO! "Rainha Christina"! Ora graças — já em Maio, no Palacio, a Metro nos dará o grande espectaculo: em Maio o Palacio nos mostrará os amôres de Christina da Suecia, dando aos "fans" a felicidade de reverem Garbo e Gilbert, novamente juntos!

"Não deixes a porta aberta..."

Milhares de cariocas têm-se extasiado com a belleza e com o tamanho collossal de uma pintura a oleo de Roulien na fachado do Alhambra, annunciando e lembrando a seus patricios o seu proximo e triumphal trabalho a ser lançado em breve no referido cinema. Trata-se de uma propaganda de — "Não Deixes a Porta Aberta..." — a magnifica "vaudeville" musicado e cantado que tem o prestigio da belleza de Rosita Moreno e a arte incomparavel de Roulien, o patricio querido.

Clara Bow, a inventora do "IT"

Quem inventou o Brasil, foi "seu" Cabral... mas quem inventou o "it" foi "Clara Bow"! Possuidora deste "it" irradiante e contagioso ella reapparece a todos os seus "fans" da mais encantadora e sensacional que nunca! De facto desde as saudades de — "Sangue Vermelho" — no anno passado, Clarinha ainda não fôra vista por milhares de olhos sedentos de sua galante e voluptuosa figura de mulher bella. Volve agora mesmo, isto é segunda-feira proxima no Alhambra, emoldurando de belleza, seducção as emoções desta lindissima producção da Fox — "Labios de Fogo" — o seu mais recente desempenho para o cinema. A seu lado apparecem Preston Foster, Richard Cromwell e Minna Gombell,

Clara Bow, a pequena das curvas perigosas... e Preston Foster em "Labios de Fogo"

compondo cada qual os typos admiraveis da novella John Kenyon Nicholson, realizada cinematographicamente pela direcção soberba de Frank Lloyd.

"Quando a sorte sorri.."

A morte póde sorrir em muitas occasiões, porém melhor é quando ella vem no momento em que estamos com... "ella", a melhor que desejamos! Assim, estamos certos, é a opinião dos "fans"

Margaret Lindsay e Willian Powell em "Quando a sorte Sorri"

e essa é, sem duvida, a de William Powell, um homem positivamente entendido no assumpto "mulher". Elle e Margaret Lindsay, uma Margaret mais artista e mais bonita, exhibindo-se muito bem vestida, capaz de rivalisar com Kay Francis ou Bette Davis, estão mettidos em negocios bastante intrincados, onde ha crime e tentações incontaveis. O Pathé Palace os apresentará num delicioso romance, de acção palpitante e que tem a sua pontazinha de sentimentalismo.

PHILIPS RADIO

Grande reducção nos preços dos nossos apparelhos!

938 - A	Rs. 975$000
938 - C	Rs. 1:075$000
834 - A	Rs. 1:250$000
834 - C	Rs. 1:350$000
634 - A	Rs. 1:750$000
634 - C	Rs. 2:000$000
636 - A	Rs. 2:350$000
874 - A	Rs. 2:300$000
341 - A	Rs. 550$000

"Os amores de Henrique VIII", não será exhibido em Copacabana

Senhores "habitués" de Copacabana e imediações! Não esperem assistir Charles Laughton, em "Os amores de Henrique VIII", em nenhum cinema do vosso bairro, porque a United Artists resolveu que elle, ahi, não será exhibido. E quando a United assume essa resolução, é inabalavel em sua execução, não transigindo por maneira alguma.

Afinal, quem lucra é o proprio publico de Copacabana, que poderá assistir o film extraordinario da London Film,

Charles Laighton, na sua maior interpretação: "Os Amôres de Henrique VIII

no Gloria, Casa do Camondongo Mickey, onde elle ficará em cartaz durante todo o tempo que esse mesmo publico assim o exigir.

A estréa de "Os amores de Henrique VIII" vae dar-se no dia 11 de abril.

DIARIO CARIOCA
Propriedade da S. A. DIARIO CARIOCA

DIRECTORES:
Horacio de Carvalho Junior
J. B. Martins Guimarães
CHEFE DA REDACÇÃO
Danton Jobim

SECRETARIO DA REDACÇÃO
Americo Palha

EXPEDIENTE:
Endereço telegraphico: DIARIO CARIOCA — Telephones: Direcção: 2-3035. Administração: 2-3018. Redacção: 2-1559 e 2-2922. Officinas: 2-0824. Assignaturas: 2-3023. Gravador: 2-1785

ASSIGNATURAS:

Para o exterior:		Para o Brasil:	
Anno	80$000	Anno	50$000
Semestre . . .	45$000	Semestre . . .	30$000

Venda avulsa: Capital 100 rs — Interior 200 rs.
Aos domingos 200 rs. — Interior 300 rs.

São cobradores autorizados os srs. Lourenço Amaral e J. T. de Carvalho.

AGENCIA EM S. PAULO:
Rua S. Bento, 49 salas 62-63. T. 2-6308.

CORRESPONDENCIA:
Toda a correspondencia com valor ou sobre assumptos que entendam com assignaturas, remessa de jornal, publicidade retribuida e outros de interesse da administração deve ser dirigida ao gerente do DIARIO CARIOCA.

INSPECTOR VIAJANTE DO "DIARIO CARIOCA"
Em serviço de inspecção do DIARIO CARIOCA, percorre os Estados do Rio de Janeiro, Espirito Santo e Minas Geraes, o sr. Romualdo Perrota.

AOS NOSSOS ASSIGNANTES
Avisamos que o sr. Antonio Cardoso é nosso inspector viajante na Baixada Fluminense.

A SITUAÇÃO SANITARIA

O director da Saude Publica, falando á imprensa, não occultou que ha typho em differentes bairros da cidade. Accrescentou mesmo que desde o começo do anno foram notificados 80 casos e registados 33 obitos.

Sabe-se, assim, de fonte official, que de janeiro a março a terrivel doença fez uma victima quasi diariamente.

O que está acontecendo foi previsto pelos proprios leigos. Quando o typho irrompeu em Angra dos Reis e attingiu Nictheroy, denunciou-se na imprensa que não poucos doentes tinham sido transferidos, e não sobrepticiamente, para o Rio de Janeiro.

Seria um milagre que a nossa população não fosse contaminada. Um surto ameaçador pronunciou-se logo no suburbio da Central e a seguir começaram a manifestar-se casos dentro da cidade. Neste momento, raro ha de ser o bairro ainda immune.

E' verdade que o director da Saude nos afaga, nas suas alludidas declarações, com uma ficha de consolação: não ha epidemia.

Pode acontecer que venhamos a tel-a. Por ora não ha. Mas ha typho. Mas os casos augmentam. Mas estão morrendo typhosos. Mas a realidade, infelizmente, não é tão optimista quanto parece acreditar a mais alta autoridade da hygiene federal.

A triste verdade é que não se preveniu a invasão do morbo e que, depois da invasão, não se adoptaram medidas sufficientemente energicas para obstar a que, mesmo sem caracter epidemico, o typho se alastrasse.

E' de praxe, em emergencias como esta, dirigir-se a Saude Publica á população fazendo-lhe advertencias, dando-lhe conselhos, ensinando-a a precaver-se, a premunir-se.

Como se transmitte e se propaga o typho? Qual o seu vehiculo mais perigoso? Como evital-o? Como atalhal-o, se possivel?

Nem toda gente está apta a saber tudo isto, de modo que uma série de recommendações da autoridade sanitaria, naquelle sentido, seria, além de opportuna, susceptivel de embaraçar a diffusão do mal.

Nada se fez até agora. O silencio da Saude Publica é completo; e, se diz alguma coisa, é porque a obrigam os jornaes, sem que, entretanto, assim mesmo, ella diga o que mais convinha ser dito ao povo.

Essa é a situação real, que nada disfarça ou illude.

BOLETIM DO DIA

A emenda apresentada pelo deputado João Villas Boas, de Matto Grosso, declarando inelegiveis o chefe do Governo Provisorio e os interventores para os cargos de presidente da Republica e dos Estados foi acolhida, pela opinião publica, com applauso e satisfação.

Realmente ella contém a idéa que congregou a "Alliança Liberal; encerra um preceito de alta moralidade politica, e approvada, evitará sérios inconvenientes de extensão imprevisivel.

Ha necessidade de levar ao povo a esperança de que os homns de govrno, em attingindo aos cargos, não ficam podendo tudo; e que os principios prégados nos prelios civicos nem sempre são obra de pyrotechnica politica. Os appellos que lhe foram feitos, em 929-30, em nome do principio da livre escolha do chefe do Estado sem a indebita interferencia do funccionario de mandato expirante, foram attendidos até ao sacrificio de uma revolução, que sacudiu o paiz inteiro e derrubou a ordem de coisas vigorante.

Não seria justo, nem honesto, que, quasi quatro annos depois, uma Assembléa formada, pode dizer-se, pelos interventores, méros delegados de confiança do chefe do governo, pretendesse praticar acção mais feia que aquella impedida, a mão armada, de ultimar-se em outubro de 30.

O povo descorçoaria por completo. E, se a auto-substituição se consummasse, não poderia contar com a opinião publica senão para condemnal-a irremissivelmente. Sem opinião publica, sem organização partidaria nacional, sem um ponto de apoio seguro, como governar?

Essa expectativa naturalmente, mais que a questão de coerencia com os principios prégados pela "Alliança Liberal", é que levou o representante mattogrossense a redigir sua patriotica emenda.

Em favor della surgem pronunciamentos de toda parte, sendo significativos os que vêm de S. Paulo. Avolumase a corrente que lhe dá apoio. E, em consciencia, quantos têm a liberdade de opinar, applaudem-na sem restricções e almejam se torne victoriosa. Para o bem do Brasil.

ADOLPHO BERGAMINI

A Sessão de Hontem na Assembléa Constituinte

FALARAM OS SRS. VASCO DE TOLEDO, MATTA MACHADO, ARÃO RABELLO, CARLOS GOMES, RAUL SA' E PINHEIRO LIMA

O Discurso do Sr. Arão Rabello Contra o Voto Feminino Provocam Fortes e Acalorados Debates

Dentro do horario primitivo, a sessão de hontem foi aberta pelo sr. Antonio Carlos, ás 14 horas, após annunciar a presença de noventa e oito deputados. A acta foi lida e approvada sem rectificações.

O QUE HOUVE NO EXPEDIENTE

No expediente foi lido um memorial do funccionalismo publico, pedindo que sejam approvadas as emendas que os srs. Nogueira Penido e Moraes Paiva apresentaram ao substitutivo e que defendem os interesses da classe.

O PRIMEIRO ORADOR DA SESSÃO

Passando-se á ordem do dia, teve a palavra o sr. Vasco de Toledo, representante classista, membro da Commissão dos 26 e um dos relatores do capitulo intitulado "Ordem Economica e Social" do projecto constitucional em discussão. Após algumas considerações em torno do substitutivo, accentuando, ao seu ver, as falhas nelle contidas em materia de legislação social, passa a defender a representação profissional. O seu discurso, bem elaborado, foi ouvido com muita attenção pelos deputados presentes.

FALA O SR. MATTA MACHADO

Teve a palavra, em seguida, o sr. Matta Machado, representante de Minas Geraes, tecendo commentarios ao substitutivo, principalmente aos capitulos que tratam da instrucção publica

COM A PALAVRA O INIMIGO DAS MULHERES

Seguiu-se com a palavra o sr. Aarão Rebello, representante de Santa Catharina, que já se tornou conhecido pela facto de combater, com veemencia, o feminismo. O seu discurso provocou forte agitação no seio da Assembléa. Era, aliás, o que se esperava, visto ser elle a unica voz que se levantou, na Constituinte, até agora, contraria ao direito de voto ás mulheres. Aparteado frequentemente pelos srs. Levi Carneiro, Moraes Andrade, Augusto de Lima, Aloysio Filho, J. C. de Macedo Soares e muitos outros deputados, que fizeram com que os debates fossem, por vezes, verdadeiramente tumultuarios — o sr. Aarão Rebello desenvolveu a sua these sem se desconcertar, se bem que, em dado momento, bastante exaltado, respondendo a um aparte, se utilisasse de uma palavra aspera contra a heroina Annita Garibaldi. O orador porém, reconhecendo o seu erro, retirou a palavra injuriosa á grande heroina brasileira, e proseguiu o seu discurso. Baseando-se no ponto de vista de que o logar da mulher é no lar, onde ella vive de accordo com a sua natureza organica, demonstra-se visceralmente contra o direito de voto ás mulheres, porque entende que, com esse direito, ellas serão atiradas ás paixões politicas, afastando-se, portanto, da serena tarefa que lhes cabe, qual a de educar os filhos dentro do seu proprio lar. E diz:

— A actividade da mulher é, irrefutavelmente, mais domestica do que publica, mais moral do que politica.

Continuando affirma que o voto feminino jamais será, pelo menos no Brasil, um voto de qualidade, mas um voto sem expressão, e accentúa:

— A mulher pensa pelo coração e não pelo cerebro.

Emfim, após muitas outras considerações em torno do assumpto, termina o seu discurso dizendo que a Allemanha, a Italia, a França, depois de longa experiencia, já reconheceram o fracasso do voto feminino. Ao terminar o seu discurso, o sr. Aarão Rebello foi bastante applaudido pelas galerias e vivamente abraçado por muitos dos seus collegas.

O DISCURSO DO SR. CARLOS GOMES

O sr. Carlos Gomes, tambem representante de Santa Catharina, fez um interessante discurso defendendo algumas emendas por elle apresentadas e criticando alguns artigos do substitutivo constitucional.

OS DOIS ULTIMOS ORADORES

Falaram ainda, na sessão de hontem, os srs. Raul Sá, representante mineiro, e Pinheiro de Lima, classista por S. Paulo. O primeiro pronunciou um discurso sobre os methodos e processos de explorações das minas adoptados em varios paizes do mundo, e o segundo defendeu a representação profissional, refutando algumas considerações expressas pelo sr. Abelardo Marinho.

A sessão foi encerrada ás 18 horas e alguns minutos.

A Equitativa
Seguros de Vida
Avenida Rio Branco, 125

O TEMPO

Districto Federal e Nictheroy — Tempo: instavel, sujeito ainda a chuvas e trovoadas. Temperatura: elevada. Ventos: variaveis, com rajadas bastante frescas.

Estado do Rio de Janeiro — Tempo: instavel, sujeito ainda a chuvas e trovoadas. Temperatura, elevada.

Estados do Sul — Tempo: perturbado com chuvas esparsas. Temperatura: em elevação. Ventos: variaveis, em São Paulo e de sul a leste, nos demais Estados: rajadas frescas.

Trajecto Rodoviario Rio-S. Paulo — Tempo: instavel, sujeito a chuvas e trovoadas. Temperatura: elevada. Ventos: variaveis, com rajadas frescas.

TOPICOS

PELO AMOR DE DEUS...

EMQUANTO nós aqui estamos brigando para metter ou não metter Deus na Constituição, a ditadura sovietica promove violentas manifestações de rua para expulsar Deus da Russia. E', divertido. Como se Deus pudesse ser anniquilado por este miseravel infusorio que é o homem!

Foi este mesmo jornal que divulgou a informação burlescamente sacrilega, enviada de Moscou. Como se sabe, os vermelhos têm feito tudo por deschristianizar a massa coercitivamente bolshevizada. Para conseguil-o, fuzilaram ou expulsaram padres, derrubaram egrejas, prohibiram o culto externo.

Não obstante, parece que a religião resiste, porque ainda agora foram celebradas, em Moscou, as ceremonias da semana santa; e foi a proposito dessas celebrações que se formaram nas ruas cortejos tumultuarios conduzindo taboletas e cartazes com insultos á egreja orthodoxa e aos seus sacerdotes e com violenta boycotagem contra Deus.

Os que os tzares sovieticos almejam é acabar com Deus. Apenas... Parece que o simples nome do Criador atrapalha a funcção do paraizo communista, o que já prova alguma coisa contra o sobredito eden.

A Russia será eternamente vermelha? E' discutivel. O que não é de modo algum discutivel é a eternidade de Deus. Mas desse "minimo" não curam os pretores do fanatismo rubro.

BENEFICIO QUE SE PERDE

A questão dos patronatos agricolas levantou ha pouco grande celeuma. E' que o Ministerio da Agricultura resolveu prival-os da verba com que ha longos annos eram custeados esses utilissimos estabelecimentos federaes.

Allegou, para isso, o Ministerio que os patronatos não tinham finalidade agricola; eram apenas asylos de menores, competindo, portanto, ao Ministerio da Justiça mantel-os.

A allegação não convenceu a ninguem. Se os patronatos não tinham finalidade agricola, o que ao Ministerio da Agricultura cumpria fazer era nelles criar essa finalidade, e não extinguil-os, porquanto prival-os das verbas seria condemnal-os a serem fechados.

E o seu fechamento importaria em atirar na rua centenas de pequenos brasileiros cuja unica protecção eram exactamente o abrigo, o ensino, a assistencia que lhes garantia o governo.

Não houve razão que demovesse o Ministerio do seu lamentavel proposito. Agora mesmo o secretario da Agricultura de Minas ahi está pleiteando a restauração dos patronatos do seu Estado, ainda que o governo mineiro tenha de cooperar com a União.

O que succedeu em Minas aconteceu naturalmente nos demais Estados, onde a estas horas estarão entregues á ociosidade, á vagabundagem centenas de jovens, que vêm ainda mais aggravar o terrivel problema brasileiro da infancia abandonada.

O SEGURO MORREU DE VELHO

LEU-SE hontem na imprensa a seguinte informação: "A Commissão Executiva do Partido Nacional de Alagôas reune-se depois de amanhã, nesta capital, afim de escolher o secretario do novo interventor no Estado e traçar o programma a ser observado pelo mesmo interventor."

Muita gente achará esquisito que nem o seu secretario possa o novo interventor escolher...

Não ha, porém, esquisitice alguma. O que ha é precaução. Precaução que não houve com o capitão Affonso. O seguro morreu de velho...

JAPÃO — INGLATERRA

AS NEGOCIAÇÕES COMMERCIAES ENTRE OS DOIS PAIZES

LONDRES, 4 (H.) — O "Board of Trade" recebeu communicação do sr. Matsudeira, embaixador do Japão na Inglaterra, de que, em seguida ás conversações que teve com o sr. Runciman, o governo japonez resolveu concordar com a abertura de negociações commerciaes, que versem principalmente sobre os productos textis. Solicita, portanto, do governo britannico, que fixe data e logar para as mesmas.

Senado e Federação

Especial para o DIARIO CARIOCA, por Odilon Braga, (Ex-secretario do Estado de Minas Geraes e deputado á Constituinte)

X

Concluida a série de argumentos oppostos á instituição da Segunda Camara, considerada de um ponto de vista geral, no seguimento da réplica defronta-se a debatida questão de se saber se a existencia de uma segunda Camara é ou não um dos traços mais caracteristicos do regime federativo.

Tenho escripto que sim, apoiado em Borel, Le Fur, Esmein, Carré de Malberg, W. Wilson, Mouskheli, Barthélemy-Duez, Chimiente, Barbalho, Carlos Maximiliano. Responde a defesa do ante-projecto que não, apoiada nos argumentos pelo proprio Mouskheli reproduzidos e refutados. Sempre tendenciosa, porém, insiste no proposito de confundir noções e factos com o fito de difficultar uma analyse que não pode deixar de lhe ser desfavoravel.

Assim procede no segundo artigo, ao declarar:

"O grande argumento dos defensores da manutenção do Senado é a necessidade **imprescindivel e essencial ao regime federativo** de uma Camara legislativa, em que os Estados representam, **sob a base da egualdade.**" ("D. Carioca", 1-1-34).

Ha malicia na asserção.

De minha parte, jamais defendi semelhante these. No longo artigo que, a respeito da dualidade de Camaras, publiquei no **"Jornal do Commercio"**, desta capital, restringi-me a sustentar que me parecia irrespondivel a argumentação de Mouskheli, no sentido de firmar, como traço essencialissimo do regime federativo, a **participação dos Estados membros na vontade soberana da União, por intermedio de uma Camara distincta.** "Effectivamente — escrevi — Mouskheli, depois de accentuar como elementos essenciaes de todo regime federal — **a autonomia constitucional reservada pelos Estados membros e a participação da vontade destes na criação da vontade federal,** afiança que esses dois traços apparecem em todos os Estados federaes e que não ha Estado federal onde falte qualquer delles," ("Jornal do Commercio", 31-XII-33).

Justificando a emenda n. 947, pela qual a representação mineira pleiteou o restabelecimento do Senado, voltei ao thema. Referindo-me ao eminente sr. Assis Brasil, para quem a dualidade de Camara não é condição essencial do regime presidencialista, escrevi: "Neste ponto estamos de pleno accordo com o sr. Assis Brasil. Mas s. ex. não affirmou que **pudesse haver regime federativo sem dualidade de Camara** e isso é o que mais importa, porque **uma das caracteristicas essenciaes desse regime** consiste precisamente na existencia **de uma Camara que represente a Nação** organizada federativamente, e **uma outra que represente os Estados-membros,** emquanto unidades elementares da associação politica federal" (Ass. Nac. Const. Ac. do Pod. Leg. - pag. 68).

A confusão é, pois, manifesta.

Como defensor da manutenção do Senado, jamais lancei mão do "grande argumento", **criado** pelo illustre patrono do ante-projecto, para ser facilmente, por elle mesmo, destruido...

A tatica de engendrar um argumento falho, engrandecel-o, attribuil-o aos contraditores e depois fulminal-o, pode ser habil, porque emfim illude o leitor leigo; mas é inutil.

Depois de forjar o argumento, resolve a defesa do ante-projecto decompol-o em todos os elementos.

Siga-se a analyse, ponto por ponto.

"Será **peculiar** á federação o systema bicameral?" — indaga o analysta. E responde categorico: "Não, porque muitos Estados unitarios o adoptaram." Curto e incisivo. Mas quem foi que disse que a **dualidade das Camaras** era **peculiar** á federação, usando aquelle **peculiar** com o sentido proferido pelo scintillante causidico? Se **peculiar** quer dizer — "proprio, especial, que é attributo essencial de uma pessoa ou coisa" (Aulete), a dualidade de Camaras é **peculiar** aos regimes federativos dignos deste nome, nada importando que haja Estados unitarios bicameraes, mas **sómente importando que os houvesse federativos unicameraes.** Se **peculiar** é ali empregado como sinonymo de **exclusivo, privativo,** sinonymia essa talvez não admissivel pelos puristas, então sim, a existencia de Estados unitarios bicameraes infirmaria a asserto.

Illumine-se bem o ardil: consistiu no uso do vocabulo **peculiar** com o sentido de **exclusivo, privativo,** quando ele sómente deve ser usado com o de **proprio, especial.**

Veja-se o argumento na sua nudez: "Será **exclusivo, privativo,** da federação o systema bicameral? Não, porque muitos Estados unitarios o adoptaram." Assim estaria certo; mas seria inoperante, porque ninguem jamais sustentou que o systema bicameral fosse **exclusivo ou privativo** da federação. O que se tem dito é que é **proprio, especial** desta. Tal affirmação sómente seria inexacta **se houvesse paizes federativos sem bicameralismos.** Ora, esses não os apontou a defesa do ante-projecto, embora tivesse campo para o jogo de **alguns sophismas.**

Avancemos com a analyse.

"E, por outro lado, a **egualdade da representação** em uma das Camaras, é condição de existencia do regime federativo? Não, etc."?

De accordo. A **egualdade de representação** em uma das Camaras não é condição de existencia do regime federativo: é, sim, a representação dos Estados **como taes,** por um criterio que se não refira á população, visto que este é que distingue a Camara representativa da Nação inteira. Não ignoro que a Allemanha da Constituição de Weimar faz excepção a essa regra, assim como a do Imperio quebrava a da **egualdade de representação,** geralmente adoptada. Mas, entre o partido de desprezar uma theoria seguidamente corroborada pelos factos e o de dar como discutivel o caracter federativo de um paiz que só em apparencia o possue, prefiro adoptar este ultimo.

O federalismo da Constituição de Weimar offerece-nos o aspecto de um caso de theratologia constitucional. Basta recordar que, dentro delle, a Prussia, estado-membro do Reich, foi obrigada a organizar-se como federação de provincias que se representam, **como taes,** não só na segunda Camara **estadual,** mas egualmente no proprio Reichsrat! (art. 63).

Sobre a "egualdade de representação" discorrerei no proximo artigo.

"TRABALHEMOS EM PAZ"

BELEM, 4 (U.) — Causou a melhor impressão o editorial do "Diario do Estado", intitulado "Trabalhemos em paz", no qual affirma que o ambiente actual do Rio é de inteira tranquillidade e absoluta ordem. Accrescenta que as forças politicas revolucionarias deliberaram eleger o sr. Getulio Vargas com a inteira solidariedade dos titulares da Guerra e da Marinha, e conclue affirmando que, dentro de mais alguns dias, entraremos no regime constitucional.

VIDA MUNDANA

ANNIVERSARIOS

Fazem annos hoje:

As senhoritas — Dulce Rodolpho Baptista, Maria Luiza Maurity, Celina de Miranda Corrêa, Yolanda Corrêa e Cecilia Braga.

As senhoras — Vicentina Neiva de Figueiredo, Antonia O'Reil e Cesaria Motta.

Os senhores — Alfredo Backer, esculptor e poeta Augusto Lima, drs. Carlos Eiras, Arthur Eduardo Seixas, Antonio Prado Junior e Virgilio Vidal Leite Ribeiro.

Coronel Cesar Ribeiro — Faz annos hoje o sr. coronel Cesar Ribeiro, funccionario do Supremo Tribunal Militar. O anniversariante, que é muito estimado nos nossos meios publicos, dadas as suas qualidades de perfeito cavalheiro, receberá, por certo, muitas felicitações.

—— Transcorre hoje o anniversario natalicio do sr. Ibéré Masson, estimado funccionario do Branco Francez e Italiano.

—— Fez annos hontem, o sr. José Martins, funccionario da Policia Civil.

—— Completou o seu nono anniversario, domingo proximo passado, a galante menina Raulina, estimada neta do sr. Raul Linhares de Vasconcellos, provedor da Devoção de Santa Thereza de Jesus, de Honorio Gurgel.

CASAMENTOS

Realiza-se hoje o enlace matrimonial do sr. João Baptista Cabral de Menezes, filho do sr. Juvencio Cabral de Menezes e d. Amanda C. de Menezes, com a senhorinha Yara G. Macedo, filha do sr. Luiz Moraes Macedo e d. Esmerilda G. Macedo. São testemunhas, por parte do noivo, no acto civil, que se effectuará ás 15 horas, na residencia dos paes da noiva, o sr. Luiz Corção e esposa, e, por parte da noiva, o sr. Francisco José C. de Menezes e esposa. No acto religioso, que se realizará ás 17 horas, na matriz da Gloria, são padrinhos do noivo o sr. Juvencio Cabral de Menezes e d. Esmerilda G. Macedo e, da noiva, o sr. Luiz Cabral de Menezes e esposa.

HOMENAGENS

Amigos e admiradores do grande esculptor brasileiro Rodolpho Bernardelli, tendo á frente a Sociedade Brasileira de Bellas Artes, resolveram perpetuar a memoria desse eminente mestre da estatuaria, fazendo inaugurar o seu busto, de autoria do professor Corrêa Lima, no Passeio Publico, no proximo sabbado, 7 do corrente, terceiro anniversario do seu passamento, ás 16 horas. Nessa homenagem, que terá o concurso do ministro da Educação e Saude Publica e outras autoridades, falará o gravador Adalberto Mattos, que fará o panegirico do insigne mestre.

VIAJANTES

—— A bordo do hydro-avião da Panair, chegaram hontem, á tarde, procedentes de Miami: Oakley J. Hall e senhora; de San Juan de Porto Rico: Gene Sarazan e oJe Kirkwood; de Belém do Pará: Francisco Chamié; de Fortaleza: José Narciso da Rocha Filho; de Recife: Eduardo Guimarães; e, da Bahia: Augusto Augusti.

Em outra aeronave da Panair, seguem hoje, ás 6 horas, com destino a Santos, Josef A. Twadberg; para Paranaguá, sra. Martha Silva Gomes; e, para Buenos Aires, Emilio C. Torrá.

FESTAS

Club Gymnastico Portuguez — Será offerecido aos seus associados e exmas familias, no proximo domingo, 8, um attraente sorvete-dansante, das 19 ás 23 horas.

Companhia Nacional de Operetas Viennenses

Prepara-se o Theatro Republica para abrir suas portas no proximo dia 12.

Nesse dia estreará a festejada Companhia cujo titulo epigrapha estas linhas que, embora sua sympathica modestia, vem precedida de uma tradição de agrado, não só de S. Paulo, onde actuou cerca de dois mezes consecutivos, como em todo o sul do paiz.

Florida

Estréa, hoje, no cabaret Florida a sympathica e insinuante cantora de sambas, Dina Marques, continuando no cartaz o "Trio Uruguay" que apresentará um novo repertorio de canções e tangos ultimamente executados com grande exito na Argentina, e a bailarina classica Delia Vannda que com grande acceitação vem actuando entre nós.

O cabaratier Castrinho, apresentará novas bailarinas de salão.

LYSOFORM BRUTO

Latas de 1 Litro — Solução a 5 %

Lava - Desinfecta - Desodoriza

— USE-O —

na sua geladeira

Todas as boas Casas têm os Productos Lysoform

TUDO MELHOR - TUDO POR MENOS - TUDO GARANTIDO

COMPRE NO

PARC ROYAL

A MAIOR E MELHOR CASA DO BRASIL

VENDAS A PRAZO PELA "A COMPENSADORA" — O SYSTEMA DE CONFIANÇA —

THEATRO

"Foi seu Cabral", continu'a attrahindo multidões ao João Caetano

Ainda hontem, o João Caetano esteve super-lotado nas duas sessões da noite, com as representações da imponente revista de Freire Junior, "Foi seu Cabral", que tem feito as delicias do publico, pelas suas charges espirituosas, tanto sociaes como politicas, enredando na costura dos grandes quadros de fantasia, onde se aprecia o bom gosto artistico do operoso empresario M. Pinto, o homem que resolveu o problema do theatro nacional modernizado e dynamico

Todas as scenas da revista são rapidas, electrisantes, havendo constantes mutações de quadros ora se apreciando um ballado elegante, ora um couplet brejeiro, e uma questão comica bem como uma allegoria, um disparate, um sketch, até no encanto de uma empolgante apotheose.

Ilda Bobasso, Aida Guastel li, Henriqueta Romanita, Eva Tudor, Juanita Spen der, do João Caetano

A "matinée" de hoje, na Casa do Caboclo

Seguindo a nórma adoptada em bôa hora, por Duque, e applaudida, com sua presença pelo publico que frequenta os seus excellentes espectaculos regionaes, a Casa do Caboclo continúa offerecendo, ás 4,15 horas, das quinta-feiras e domingos, as suas "matinées" a preços especiaes, com a representação da peça sertaneja de Mario Hora e A. Breda — "Sodade de Caboclo".

O estupendo successo de "Deus lhe pague", no Casino, com Procopio

Está fazendo as delicias das creaturas felizes que frequentam o Casino e dos admiradores de Procopio a interessante e modelar comedia de Joracy Camargo, "Deus lhe pague", que constituiu o maior successo artistico do anno de 1933 aqui e em São Paulo. Nunca se escreveu nem representou no Brasil uma peça com as qualidades extraordinarias encontradas na famosa comedia do autor de "O bobo do rei".

Uma festa em homenagem a Duque e aos artistas da Casa de Caboclo

A direcção da Caverna vae, no proximo dia 13 do corrente, realizar uma festa denominada "Noite Azul", em homenagem a Duque, o director da Casa de Caboclo, e a todos os artistas.

Um magnifico programma para esta noite está sendo organizado sob a direcção de M. Broni, director artistico, que não tem poupado esforços a molde de que a "Noite Azul" em homenagem a Duque e seus artistas tenha um desenrolar magnifico.

Duas optimas orchestras, uma sob a direcção de J. Martins, e a typica, Rabello, abrilhantarão a festa impulsionando ás dansas até ao romper da madrugada.

Iracema de Alencar contratada no Casino, estréará em "Fogo de Artificio"

Ao seu excellente e homogeneo conjunto de comedia Procopio acaba de reunir um elemento por muitos titulos recommendavel: o de Iracema de Alencar, a primeira actriz brasileira. Iracema de Alencar fará sua estréa na proxima quarta-feira, 11 do corrente, na interessante comedia de Luigi Chiarelli, "Fogo de artificio", que Abadie Faria Rosa traduziu especialmente para Procopio Ferreira e sua companhia. Estão, pelo memoravel acontecimento, de parabens tantos quantos se interessam pelo theatro brasileiro.

Amanhã, no "Rival-Theatro", récita do autor, em homenagem aos embaixadores da Argentina, Chile e Portugal, com "Amor..."

Amanhã, Oduvaldo Vianna, o nome victorioso das nossas letras theatraes, fará realizar a sua festa de autor, no "Rival-Theatro", com a sua linda peça, "Amor..." que successo tão expressivo vem marcando no lindo theatro subterraneo da rua Alvaro Alvim.

Num gesto muito significativo Oduvaldo dedica a sua festa aos embaixadores da Argentina,

Oduvaldo Vianna

Portugal e Chile, paizes em que suas peças têm sido mais representadas. E' uma homenagem do querido escriptor brasileiro, a esses paizes amigos, pois seu nome é sempre acolhido com as mais vivas demonstrações de agrado e sympathia, pelas suas cultas platéas. Não ha muito, um original do querido theatro logo patricio — "Canção da Felicidade" — lançada em "première" na capital portenha, mereceu um acolhimento do publico e da critica argentinas que muito o sensibilizou.

RADIO
IRRADIAÇÕES DE HOJE

RADIO SOCIEDADE MAYRINK VEIGA

Das 6,30 ás 8,45 — Tres aulas de gymnastica com musica. As duas primeiras aulas são dirigidas pelo professor Oswaldo Diniz Magalhães. A terceira é dirigida pelo professor Silas Raeder.

Das 11 ás 13 horas — Programma das Donas de Casa.

Das 15 ás 16 horas — Discos escolhidos.

Das 18 ás 18,45 — Discos variados.

Das 18,45 ás 19 horas — Quarto de hora educativo da Confederação Brasileira de Radiodifusão.

Das 19 ás 20 horas — Discos populares.

Das 20 ás 20,15 — Fernando de Castro Barbosa — Orchestra de salão.

Das 20,15 ás 20,30 — Arnaldo Pescuma e Irene Carroll.

Das 20,30 ás 21 horas — Gastão Formenti — Bando da Lua — Orchestra Regional.

A's 21 horas — Chronica da cidade.

Das 21 ás 21,15 — Carmen Miranda.

Das 21,15 ás 21,30 — Fernando de Castro Barbosa — Orchestra de Salão.

Das 21,30 ás 21,45 — Bando da Lua — Orchestra Regional.

Das 21,45 ás 22 horas — Irene Carroll e Arnaldo Pescuma.

A's 22 horas — Um pouco de bom humor.

Das 22 ás 22,15 — Gastão Formenti.

Das 22,15 ás 22,30 — Carmen Miranda e Original Orchestra.

Das 22,30 ás 23 horas — Desfile dos astros da PRA-9.

A's 23 horas — Commentarios do observador da PRA-9, dentro da Assembléa Nacional Constituinte — Actuará como speaker Cesar Ladeira.

RADIO CLUB DO BRASIL

7,30 horas — Aulas de gymnastica pela professora Polly Wetti — Edição matutina da "A Voz do Brasil" — Discos.

12 horas — Discos seleccionados.

12,30 horas — "Consultorio Sentimental", por Beduino.

12,45 horas — Discos.

14 horas — Sessão da Assembléa Nacional Constituinte, irradiada directamente do Palacio Tiradentes.

16 horas — Edição vespertina da "A Voz do Brasil" — Discos.

18,45 horas — Quarto de hora educativo da C. B. R.

19 horas — Programma do Conjunto de Luperce Miranda e M. Araujo.

19,30 horas — Programma do Quintteto de PRA-3, Anna de Albuquerque Mello e Radio Theatro com Olga Navarro e Edmundo Maia.

20,30 horas — Programma do conjunto de Luperce Miranda e Radio Theatro.

21 horas — "A Voz do Brasil", o jornal falado de PRA 3, sob a direcção do dr. Elba Dias, em ondas médias e curtas, simultaneamente, pelas estações de radio C. do Brasil, Radio Internacional, Radio C. de Pernambuco, Radio C. de Sorocaba e Radio Commercial da Bahia.

21,30 horas — Programma do Quintteto de PRA-3.

21,45 horas — Resenha sportiva.

RADIO OFFICINA AVILA

concertos de radios; automovel proprio para attender dia e noite — Tel. 2-0128

RUA REZENDE, 70

A complicada machinaria de "Alô... Alô... Rio?..."

Está marcada para amanhã, 6, a sensacional "première" da super-revista-policroma, "Alô... Alô... Rio?!", em 2 actos e 29 quadros originaes da consagrada "dupla de ouro" Jercolis Iglezias, com musica dos conhecidos compositores Vareto, Ary Barroso, Jardel, João de Barros, Paranhos, André Filho e muitos outros.

A montagem desse original que servirá para inauguração da Temporada Jardel Jercolis é luxuosa e moderna, sendo a feerica scenagraphia, toda nova, do grande mestre Jayme Silva e do artista Munoz Móra, que pela primeira vez se apresenta ao nosso publico.

O guarda-roupa sumptuoso, conta com peças trazidas por Jardel, da Europa, adquiridas do famoso figurinista Max Waldy, tendo sido todas as demais confeccionadas nos ateliers da Empreza, sob a competente direcção do "costumier" J. Campos.

Para completar a sumptuosa montagem do novo original da

Annita Sorrento uma das interessantes vedettas da temporada Jardel Jercolis que se inicia amanhã, no Carlos Gomes, com a representação da revista "Alô, Alô, Rio".

consagrada parceria Jercolis-Iglesias, ha a salientar a complicadissima machinaria, que obedece á direcção do conhecido machinista José Alencar (Cearense), auxiliado pelo sr. Mario Ferraz.

A machinaria de "Alô... Alô... Rio?!", será, das mais complicadas de quantas têm sido até aqui apresentadas no theatro-revista, e, para que se faça uma pequena idéa do que ella representa, basta registar que a nova super-revista-policroma terá uma apotheose em sete phases, que representam uma viagem ao redor do mundo.

E' linda a musica de "Flôr da Noite"!...

O maestro Adalberto de Carvalho que compôz a musica de "Flôr da Noite", a deliciosa opereta de Oduvaldo Vianna, que vae inaugurar a temporada do Recreio, pôz as melhores tintas da sua alma de artista e todos os reflexos da sua fina sensibilidade espiritual nas pautas que acompanham o libreto bonito.

Toda ella é de uma suave inspiração, que commove e encanta, porque nos mostra que foi escripta com sentimento e com pedaços de coração. Originalissima nos seus rythmos inconfundiveis, encerra melodias que facilmente se popularizarão, pela sua graça e leveza, bem de accordo com o libretto, que é um primôr de technica. Assim é que os interpretes da peça admiravel terão occasião de viver nas suas vozes afinadas esses trechos bonitos. Maria Alice a estreante que todo mundo aguarda com anciedade, Edith Falcão, a artista querida, Sarah Nobre, de méritos conhecidos, Vicente Celestino, Armando Nascimento, A. Mattos Salvador Paoli Apollo Corrêa e os outros cantores do brilhante conjunto, estão encantados com essa musica, cheia de suavidade e ternura. "Flôr da Noite", só estreará na semana proxima, em dia ainda não marcado.

Professora Hanna Rydh

Sob os auspicios do Museu Nacional e do sr. ministro da Suecia, a professora dra. Hanna Hydh realizará no dia 6 do corrente, ás 17 horas, na Escola Nacional de Bellas Artes uma conferencia illustrada sobre a sua viagem archeologica no Egypto.

No dia 10 do corrente, ás 17 horas, a illustre scientista sueca realizará no salão nobre do Palacio Itamaraty uma conferencia sobre a Suecia de outróra e de hoje. Esta conferencia será illustrada por interessantes films cinematographicos.

Não haverá convites especiaes. As conferencias da professora Hanna Hydh são publicas.

Horoscopos Gratuito

CALCULOS INFALLIVEIS

Indique a data do seu nascimento (anno, mez e dia), nome e estado civil, que lhe será enviada gratis uma descripção de sua vida presente passada e futura e as épocas mais propicia para triumphar. Cartas ao **Prof. Astra ramah, rua Amorim, 24, Piedade,** com 2$000 para o porte.

Acção Social Pelo Divorcio

Ficou concluido na ultima reunião da Acção Social Pelo Divorcio, na séde da Ordem dos Advogados, o manifesto que a 7 do corrente será dirigido á Nação.

Iniciará a série de conferencias que a novel associação irá promover, o academico Walfredo Machado, que falará a 17 deste, no Instituto dos Advogados, sobre "Razões do divorcio".

Mais Uma Nova Aggremiação Politica, no Districto Federal

Surgirá dentre em breve, um novo partido politico, nesta capital, tendo á sua frente o conhecido advogado e politico na zona da Tijuca e Andarahy, o professor dr. Antonio Pedroso Lima.

Ao que nos consta, figurarão no seu directorio nomes de real prestigio nos circulos jornalisticos, sociaes e politicos desta capital.

O professor Pedroso Lima, por suas qualidades moraes e intellectuaes, reune elementos capazes de formar uma ponderavel corrente de opinião, em nosso meio.

O commentario da noite

— Tens confiança no successo da proxima traducção do Abadie Faria Rosa, no Casino?, indagámos do Carlos Bittencourt.

E o homem que lançou "Foi seu Cabral" respondeu nos:

— E' fogo de artificio...

Secção Economica do DIARIO CARIOCA
DIRECÇÃO F. J. TEIXEIRA LEITE

Diario Economico

NOTA DO DIA:

A "AIR FRANCE" NO BRASIL

Em outras occasiões, do ponto de vista do interesse publico, mas encarando a questão apenas sob o aspecto politico e juridico — já temos aqui examinado os novos estatutos da sociedade "Air-France", chamando a attenção do governo para varios dos seus dispositivos, que reputamos collidentes com a soberania nacional.

Empresa estrangeira que se propõe aqui a realizar uma modalidade de "serviços publicos" (e justamente a mais perigosa, porque feita por intermedio da navegação aerea), accentuamos os inconvenientes da sua formação estatutaria, através da qual o governo francez tem sobre ella não só um controle effectivo, mas participa praticamente em todos os actos da sua direcção.

Dahi assignalarmos desde logo o grave perigo da sua actividade dentro do nosso territorio.

Queremos hoje chamar a attenção do publico para um outro aspecto da questão, esse não menos importante do que os anteriores. E' o da "nacionalização" obrigatoria da sua administração, em face da propria lei franceza.

Quem conhece o interessante trabalho juridico de René Gain — "La Nationalité des Societés" sabe que, naquelle paiz não se admitte, executando "serviço publico" nenhuma empresa estrangeira. As medidas de cautela, postas em pratica pelo governo, através de prudentes dispositivos legaes, impossibilitam de fórma absoluta essa hypothese.

E' uma reserva natural que a soberania nacional impõe, — como aliás tambem em outros paizes — contra a invasão alienigena. E' a defesa instinctiva das prerogativas do Estado, ao menos nesse terreno, contra velleidades externas, sem que essa attribuição governamental signifique hostilidade aos não-nacionaes.

Essa these de absoluta jurisdicidade e alto senso politico, em outros propositos já vimos aqui tambem varias vezes sustentando e, ainda recentemente, a proposito da Light & Power, chamamos para ella a attenção do nosso governo.

Pois a organização official da "Air-France", ainda sob esse aspecto, vem nos dar inteira razão. Os seus estatutos, publicados no "Diario Official" de 28 de março ultimo, permittem attestar o que affirmamos.

Apesar de já ser ella, em França, — como vimos nestes ultimos dias — uma "empresa official", isso não impediu que o governo francez, que tem parte do seu capital e absoluto "controle" da sua gestão, de collocar nos "estatutos" mais os seguintes dispositivos:

a) num conselho de administração, cuja quarta parte já é indicada pelo governo francez (8 entre 35 membros) — ainda se exige que **"dois terços, no minimo,** dos administradores que não os representantes do Estado, **deverão ser francezes** e justificar os seus direitos civis e politicos" (art. 18 **in fine**).

Quer dizer — dentre 27 membros, 19 deverão ter essa qualidade. Como se sabe que é o Estado francez (governo) quem nomeia os outros 8 administradores, a seu livre alvedrio, — segue-se que, na direcção suprema da "Air-France" tem de forçosamente figurar 27 cidadãos francezes, para um total de 35. A minoria dos outros 8 restantes, fica servindo de isca e lambugem, para os paizes adherentes, etc...

Ha, entretanto, mais o seguinte:

b) "o presidente **será obrigatoriamente de nacionalidade franceza;** justificará seus direitos civis e politicos; **sua nomeação será submettida á approvação** do ministro incumbido da Aeronautica Civil" (art. 20).

c) "os administradores-delegados, os administradores-directores e os directores geraes, **serão francezes,** justificarão seus direitos civis e politicos e **deverão ser approvados** pelo ministro incumbido da Aeronautica Civil, **sem que terceiros possam exigir a justificação dessa approvação."** (art. 24).

Do ponto de vista francez, para agir dentro do territorio francez, temos que concordar que tudo isso está muito certo.

E' o mesmo que aqui, reiteradamente defendemos, para o Brasil. Por isso é que, em principio, sustentamos tambem só dever caber a realização de "serviços publicos" no nosso paiz a empresas realmente nacionaes.

Mas como esse principio, em paiz novo, com falta de capitaes, esbarra na pratica com innumeras difficuldades, entendemos que elle pode soffrer, na sua rigidez theorico-nacionalista, determinadas modificações, em beneficio do proprio publico e no interesse do progresso nacional.

Admittamos, pois, que os capitaes estrangeiros venham collaborar comnosco e aqui tambem prosperem — pois dahi tambem decorre vantagens para a Nação.

Mas sejamos prudentes e cautelosos ao admittir-lhes a collaboração. Sujeitemol-os tambem, muito legitimamente ás leis do nosso paiz. Se ellas não existem ainda, pela nossa imprevidencia, criemol-as, buscando o padrão para a sua feitura nos proprios paizes donde esses capitaes provêm.

Exijamos, assim, como uma derogação do principio absoluto da "nacionalização" dos serviços publicos, que, ao menos aqui essas empresas tenham representantes brasileiros, quando constituidas juridicamente essas sociedades com séde no exterior, ou que seja a maioria dos directores brasileiros, quando a sociedade constituida no Brasil, embora de capital alienigena.

Outras prudentes medidas podem ainda ser tomadas, como a já inscripta no substitutivo constitucional, de se lhes limitar o maximo do rendimento possivel, como beneficio a esse capital — revertendo o excesso, com a fiscalização do Estado, para obras de interesse nacional.

Vêem, pois, os nossos leitores a nossa absoluta sinceridade, quando discutimos esse melindroso assumpto, encarando-o do ponto de vista do interesse nacional — a que, agora a situação esdruxula da "Air-France", em face do nosso pouco caso, vem dar um frisante exemplo, afim de que procuremos soluções satisfatorias e inadiaveis para problemas tão graves.

A EXPLORAÇÃO DO PORTO DO RIO DE JANEIRO

Dentro de breves dias deverá estar solucionado o caso da exploração do porto do Rio de Janeiro, com a rescisão definitiva do contrato de arrendamento da Companhia Brasileira de Portos.

O assumpto é da mais alta relevancia, intimamente ligado que está aos interesses do nosso commercio internacional e opportuna é a occasião para algumas considerações em torno delle.

Com a depressão soffrida pela importação em consequencia das medidas restrictivas impostas pela politica economico-financeira do Governo Provisorio, todos os grandes portos nacionaes tiveram suas rendas notavelmente reduzidas. O porto do Rio de Janeiro, mais do que todos os outros, soffreu das contingencias dessa situação, como o demonstram com irrefutavel clareza as estatisticas.

Ora, rescindido que seja o contrato de arrendamento do porto do Rio, terá o Ministerio da Viação de cuidar da sua exploração Duas soluções se apresentam: a exploração directa pelo governo ou o seu arrendamento a uma empresa particular. Qual das duas será a escolhida? A segunda, sem duvida, se quizer o illustre titular da Viação attender aos legitimos interesses da producção e do commercio, porque seria uma tragedia se os serviços portuarios da Capital da Republica viessem a ser burocratizados. Basta a luta com as repartições alfandegarias para desesperar um mortal. Sommadas ás complicações alfandegarias as que seriam criadas pela burocracia portuaria, só haveria um recurso para o commercio do Rio — fazer transitar suas mercadorias pelo Porto de Corumbá. E o arrendamento se justificaria tambem por outro motivo: o Cáes do Porto do Rio é um dos raros serviços industriaes da União que dão lucro real ao Thesouro. Em trinta annos a receita liquida arrecadada pelo Thesouro ascendeu a somma superior a 200.000 contos. Explorado pelo governo, o serviço passaria immediatamente a dar vultosos "deficits", já pelo accrescimo do pessoal de toda a natureza, já pelo augmento de ordenados e salarios.

Varias vezes temos feito referencias aos magnificos resultados obtidos pelo sr. José Americo na exploração dos serviços publicos industriaes. Os "deficits" formidaveis que oneravam o orçamento têm sido reduzidos a proporções minimas e em alguns casos a exploração dos serviços tem apresentado saldos bastante animadores. Mas, é preciso não esquecer que esses resultados se devem, unica e exclusivamente, á acção pessoal do ministro, seja pela acertada escolha dos seus auxiliares, seja pela energia com que exige o cumprimento dos processos administrativos que traçou na sua pasta. Não devemos nos embalar com a fagueira esperança que os resultados obtidos perdurem se faltar o elemento essencial do successo — a vontade inquebrantavel de um administrador honesto e de larga visão.

Um dos mais brilhantes vultos da Constituinte ainda recentemente dizia ao redactor desta secção que o mais grave erro do Governo revolucionario fôra não enfrentar corajosamente o problema da reforma dos serviços civis e affirmava que a burocracia acabaria devorando a economia nacional. O eminente deputado tinha toda a razão. O augmento desmedido que desde a presidencia Epitacio Pessôa vem soffrendo a nossa machina administrativa a vae tornando fardo por demais pesado para os hombros das classes productoras.

Burocracia civil, burocracia militar, só falta agora que no bojo da nova Constituição se crie a burocracia religiosa, para que os pobres infelizes que mourejam de sol a sol produzindo a riqueza nacional verguem de vez.

O senador Barbosa Lima contava que ao assumir o governo de Pernambuco reparara que na ante-camara do seu gabinete permaneciam refestelados em magnificas poltronas dois individuos bem paramentados e de attitude solenne. Cada vez que o governador passava, levantavam-se os cavalheiros, para de novo se reintegrarem nos seus confortaveis assentos. No terceiro ou quarto dia de governança, não poude sopitar a curiosidade e dirigiu-lhes a palavra:

— Que fazem vocês aqui?

Adeantou-se o mais velho e, num tom importante, informou:

— Eu sou o guarda do pote dagua e este aqui, disse designando o companheiro de poltrona, é o meu ajudante".

E só então o governador teve idéa das funcções dos dois estimaveis individuos. Haviam sido collocados pelo seu antecessor em guarda ao pote dagua para evitar o roubo dos canecos, coisa muito frequente no Palacio das Princezas. A comprar uma corrente para segurar o caneco e impedir o seu extravio, preferira o antecessor do general Barbosa Lima fazer o Thesouro Estadual pagar dois funccionarios...

A historia tem um tom de pilheria, mas exprime a verdadeira feição pela qual são attendidos os interesses do paiz pela nossa administração publica. A corrente para segurar o caneco não entra na cogitação dos nossos administradores, porque a corrente não vota, nem a sua compra permitte saciar a séde de burocratismo que invadiu o brasileiro citadino.

A administração official dos serviços publicos é sempre precaria e onerosa, as cifras dos "deficits" accumulados nos quarenta annos da velha Republica o provam de sobejo. A excepção representada pela gestão José Americo só vem confirmar a regra. Não podemos em absoluto basear toda a politica nesse sector da administração na figura de um homem, que amanhã poderá ser chamado a outras funcções ou a mais altos destinos.

O pavor que se apossou do commercio carioca deante da possibilidade de vir o governo a explorar directamente os serviços portuarios é uma coisa inenarravel. Desse pavor é que o DIARIO CARIOCA se faz éco no appello que ora dirige ao illustre titular da Viação.

"Não nos importamos de pagar mais, nos dizia um grande commerciante da praça. O que não queremos são as "formalidades" e os "canaes competentes" que vêm difficultar nossos negocios e que acabam custando mais caro do que todas as taxas juntas."

A questão exige um largo debate no sentido de permittir á administração publica auscultar com segurança o ponto de vista dos interessados. O problema mais importante a ser resolvido, após a determinação da fórma de exploração dos serviços, é o da fixação das taxas. Em torno desses assumptos vamos fazer uma larga "enquette", ouvindo figuras proeminentes do commercio e da industria e technicos portuarios.

* * *

A NOVA LEI DE MINAS

Communicam-nos da Directoria de Estatistica de Producção Mineral do Ministerio da Agricultura:

"A Directoria Geral de Producção Mineral, com o intuito de melhor esclarecer o verdadeiro sentido do decreto 23.936, evitando assim que interpretações menos precisas possam tomar vulto, remetteu a esta Directoria alguns commentarios que, em resumo, dizem o seguinte:

1 — Que o decreto 23.936 de 17 de fevereiro de 1934 não é mais que a regulamentação do que constava do decreto 20.799 de 16 de dezembro de 1931, regulamentação essa que, em se tratando de materia de tão alta relevancia, tornava-se indispensavel.

2 — Que a lei prohibe os empreendimentos de lavra de suppostas jazidas.

3 — Que o referido decreto não impede que alguem adquira terrenos para fazer pesquisas ou que se torne proprietario dos terrenos em que faça pesquisas.

4 — Que a lei permitte qualquer emprehendimento de lavra — seja em terra propria, seja em terra alheia, seja em terra com opção de compra, desde que venha a ser verificada pelo Ministerio a exequibilidade da referida lavra.

5 — Que as exigencias do decreto, em quaesquer casos, são: pedido de autorização de pesquisa e pedido de autorização para lavra, quando estiver verificada, technicamente, a exequibilidade destas.

6 — Que o decreto em apreço não tem caracter definitivo, pois será substituido pela lei de minas, a ser calcada de accordo com o texto constitucional, uma vez que o decreto 20.799, e portanto o seu regulamento, regulam até ulterior deliberação.

7 — Que o decreto não tem absolutamente, como dizem alguns, propositos de usurpação das minas dos Estados, pela União, pois que só trata de regular o exercicio do direito de propriedade e não desse direito em si mesmo. As minas pertencem aos seus verdadeiros donos, a sua pesquisa e lavra é que serão controladas pelo poder publico em beneficio de todos.

* * *

A EXPORTAÇÃO DE CAFE' PELO PORTO DE SANTOS NO MEZ DE MARÇO

Extraimos da conceituada "Revista Financeira" os dados e informes que se seguem:

No mez de março ultimo, apesar de pouca actividade das praças exportadoras, o total de embarques effectuados (uma parte dos quaes, é verdade, foi despachado em fevereiro) attingiu a 854.043 saccas. Uma cifra, como se vê, boa.

O total do cambio vendido, comprehendendo todas as moedas, attingiu a cerca de 6 milhões de dollares, sendo, entretanto, de cerca de 11 milhões de dollares o valor da exportação do mez.

As vendas de cambio, nas differentes moedas, foram as seguintes:

Libras	270.290-14-5
Francos	71.221,99
Dollares	3.835.874,84
Marcos	1.741.229,37
Liras	49.901,91
Escudos	30.395,53
Pesetas	197.886,84
Pesos Argentinos	219.128,62
Francos Suissos	15.572,02
Francos Belgas	12.046,58
Florins	1.078,00
Yens	2.260,30
Belgas	3.819,67

Segundo a impressão que ouvimos de um grande exportador de Santos, o mercado de café está resistindo relativamente a esta phase de marasmo, sendo provavel que melhore definitivamente quando o lado de lá estiver disposto a constituir stocks.

Em outros termos, parece que a falta de animação é puramente temporaria, "seasonal", devendo logo melhorar.

* * *

NO MINISTERIO DA FAZENDA

O ministro Oswaldo Aranha não compareceu, na tarde de hontem, ao seu gabinete. Na parte da manhã, porém, conferenciaram com s. ex. os seguintes srs. general Góes Monteiro, ministro da Guerra, major Mac Crimmon, alto funccionario da Light; dr. Sebastião Sampaio, do Ministerio das Relações Exteriores; Henry Lynch; dr. Souza Reis; dr. Marcos de Souza Dantas, director da Carteira Cambial do Banco do Brasil; dr. Arthur Costa, presidente e director do Banco do Brasil; deputado Fernando Magalhães; dr. Armando Vidal; dr. Alcebiades de Oliveira, presidente e director do Departamento Nacional do Café e o ministro Cavalcanti de Lacerda.

A conferencia do ministro da Guerra com o titular da pasta da Fazenda foi feita reservadamente, depois do que o sr. Oswaldo Aranha seguiu para Petropolis.

* * *

INDUSTRIA DE PNEUMATICOS

Como nos interessa profundamente a criação, no paiz, da industria de artefactos de borracha, — visto que dispomos de immensas possibilidades para abastecel-as das principaes materias primas, ou sejam a gomma elastica e o algodão, — não faltam, tambem propostas de grupos ou firmas egualmente empenhadas na applicação de capitaes para a installação de fabricas de pneumaticos, camaras de ar e mais a enorme variedade dos productos da manufactura caoutchoeira, no nosso territorio. Acontece, porém, que das tentativas feitas até á data presente, a maior parte tem visado, por assim dizer, mais a exploração do proteccionismo official do que propriamente as vantagens que o Brasil offerece, pela sua situação especialissima, como condições de vida propria a esse ramo de industria.

Ha mezes atrás, foi largamente commentada a vultosa transacção de credito que seria levada a effeito entre conhecida empresa de pneumaticos e a Caixa Economica, mas que parece ter fracassado devido ao alarma da imprensa. Comprommettia-se, simplesmente, a segurança de mais de uma dezena de milhares de contos de réis por um acervo inferior a 800 contos dado em garantia de hypotheca.

Agora, ao que estamos informados, conhecida fabrica americana de pneumaticos poz os seus representantes aqui e em S. Paulo em franca actividade para conseguirem favores dos governos paulista e federal, a troco da mudança, para o nosso paiz, da sua usina montada em Buenos Aires.

Seria curioso saber as razões dessa subita preferencia pelo Brasil, e tambem dos motivos pelos quaes essa usina está paralysada, na Republica do Prata, ha mais de dois annos, e certamente estariam, então, explicadas as causas porque o director dessa companhia, quando de passagem por esta capital justamente a esse tempo, declarou aos jornaes que a Argentina era melhor campo do que o Brasil para o desenvolvimento de suas actividades.

E parece, realmente, que foi. Mas, por pouco tempo, do que dá bem a impressão da preferencia com que hoje nos querem distinguir. O governo portenho muito cedo começou a experimentar o decrescimo das rendas fiscaes, do mesmo modo que constatava o augmento do volume de importação amparada por taxas minimas, com a aggravante de se provocar a crise de trabalho, mercê da mão de obra estrangeira haver-se incorporado a protecção dispensada á industria de artefactos de borracha.

E' preciso, portanto, que os poderes publicos fiquem de sobreaviso com o presente de gregos que essa empresa americana nos quer dar

* * *

AS DIRECTRIZES GERAES DA POLITICA CAFE'EIRA

Está marcada para a proxima semana, no Rio de Janeiro, convocada pela directoria do Departamento Nacional de Café, uma grande reunião de representantes de todas as entidades caféeiras.

Para essa reunião foram convidados os directores do Instituto do Café de S. Paulo, bem como um representante de cada associação de classe paulista interessada em café, os quaes serão, no Rio de Janeiro, hospedes do Departamento.

Segundo soubemos, serão tratados nessa reunião assumptos de relevancia para a politica caféeira, devendo ser discutidas as directrizes a serem adoptadas depois de 30 de junho do corrente anno.

E' o bastante para se ter uma idéa da importancia da reunião.

* * *

LEGISLAÇÃO DO TRABALHO RURAL

Se no Brasil, ás mais das vezes, os grandes e inadiaveis problemas são eternamente procrastinados, quando não esquecidos e desprezados, por outro lado (ó paiz ineffavel!) de vez em quando surgem iniciativas destinadas a solucionar as questões do planeta Marte ou da Constellação do Capricornio. Tal é a legislação com que alguns poetas da Via Lactea pretendem regulamentar as horas do trabalho rural brasileiro. Só se regulamentam, é logico, é intuitivo, as coisas organizadas.

Na hinterlandia brasileira nem ha sombra de organização do trabalho. Elle ainda se faz á matroca, ao deus-dará das inspirações individuaes e o operario do campo, vagabundo inquieto, sem fixação e sem radicação de interesses, vive de deo em deo numa civilização semi-nomade. Accresce que o comico humanitarismo das legislações trabalhistas, para se conservar á altura da moda e dos sentimentos do seculo, vae dar por paus e por pedras nas conclusões mais estapafurdias.

As condições do trabalho rural são locaes, dependentes das caracteristicas especiaes de cada cultura, de cada extracção, de colheita, de estação. Quando muito seria da competencia dos Estados. Mas, além de tudo, não temos esse trabalho que já se quer complicar com legislação.

O unico resultado será infiltrar no camponez uma idéa exaggerada do seu prestigio e essa illusão de proletarismo que quer consagrar como uma divindade o operario que não passa de um homem com os outros.

Secção Economica do DIARIO CARIOCA
DIRECÇÃO: F. J. TEIXEIRA LEITE

Diario Economico

O CAMBIO

O mercado monetario abriu hontem com o Banco do Brasil sacando a libra a 4d a|v (£ 60$000) e 4 7|256d a 90 d|v (£ 59$592).

Os demais dinheiros cotaram-se em baixa melhorando assim a situação dos que procuravam o Banco p|seus saques e coberturas. Desses, soffreu uma quéda de $090 o dollar, de $015 o peso argentino, de $010 a lira e a peseta, de $025 o marco, de $020 o franco suisso e de $005 o franco.

Na abertura da tarde a tabella official não apresentou alteração alguma.

As taxas affixadas na tabella cambial do Banco do Brasil foram mas seguintes:

PARA SAQUES

A 90 D|VISTA:

Londres	59$592

A|VISTA:

Londres	60$000
Paris	$770
Zurich	3$790
Hamburgo	4$655
Milão	1$015
Lisboa	$550
Madrid	1$600
Bruxellas	2$735
Nova York	11$580
Buenos Aires	3$490
Montevidéo	6$600

PARA COMPRAS

A 90 D|VISTA:

Libra	58$700
Dollar	11$220
Franco	$735
Lira	$955
Marco	4$375

A|VISTA:

Libra	59$100
Dollar	11$320
Franco	$740
Lira	$965
Marco	4$435

PELO CABO

Libra	59$300
Dollar	11$370

CAMBIO ESTRANGEIRO

Cotações da Libra e do Dollar nas abertura, intermediario e fechamento das Bolsas de Londres e Nova York:

LIBRA

S| Nova York, abertura, ... 5,18 1|8; fechamento, 5,18, 1|4 — S|Berlim, 13,01; 13,03 — S|Paris, 78,41; 78,40 — S|Amsterdam 7,65; 7,67 — S|Zurich 15,98; 16 — S|Madrid 37,81; 37,81 — S|Genova 60,31; 60,10 — S|Bruxellas 22,14; 22,15.

DOLLAR

S|Londres, abertura, 5,18 — S|Berlim, abertura 39,75; intermediaria, 5,17 1|2 — S|Paris 6,60; 39,80 — S|Amsterdam 67,60; 6,60 — S|Zurich 32,38; 67,65 — S|Madrid 13,69; 32,38 — S|Genova 8,63; 13,67 — S|Bruxellas 23,40; 8,62 — 23,38.

CAMARA SYNDICAL DOS CORRECTORES

Curso official de cambio e moedas metalicas

Sobre Londres, 59$692,628, 4-7|256 — A' vista, 60$058,651, 3-255"256.

A' Vista

Paris	$770
Italia	1$015
Allemanha	4$655
Portugal	$552
Belgica (ouro)	2$735
Hespanha	1$600
Suissa	3$790
Tcheco Slovaquia	$490
Nova York	11$580
Montevidéo	6$600
Buenos Aires (peso papel)	3$490
Hollanda (florim)	7$917
Japão (yen)	3$740

Vales-ouro por 1$000.

MOEDAS

	Papel
Libra Esterlina	78$500
Dollar	15$[illegible]
Reichsmark	5$[illegible]

TITULOS

A Bolsa de Titulos esteve bem firme em suas transacções hontem levadas a effeito. Se bem que as apolices das diversas emissões ao portador e nominativas não obtivessem alta, melhoraram as ditas uniformizadas. Os papeis municipaes cursaram-se com alta, destacando-se dentre os mesmos as apolices de 7 % do decreto n. 2.364 e as da emissão de 1931.

Os valores do Estado de Minas Geraes, principalmente as obrigações nominaes de 1:000$, contrariamente ao que vinha acontecendo, decairam bastante, passando a cotação anterior de 1:046$ a 1:048$000 a .. 1:005$000 a 1:008$000 actualmente.

As acções mantiveram-se estaveis, melhorando as do Banco Portuguez. Os valores negociados hontem, na Bolsa, foram os seguintes:

APOLICES

2 de diversas emissões nominativas a 836$000; 6 idem, idem ao portador a 833$000; 47 idem idem a 834$000; 17 idem idem a 835$000 2 uniformizadas de 200$ a 820$000; 1 idem de 1:000$ a 835$000; 10 idem idem a 835$000; 2 municipaes de 1917 ao portador a 161$000; 90 idem idem a 162$; 100 idem 8 % de 1933 a 195$; 420 idem 7 % decreto 3.264 a 175$000; 10 idem de 1904 nominativas a 460$000; 12 idem idem ao portador a 493$000; 100 idem emissão de 1931 a 196$000; 461 idem idem a réis ..$500; 86 idem idem a 197$; 33 idem idem a 197$500; 2 idem idem a 198$000; 100 idem do decreto de 1933 ao portador a 106$000; 45 do Thesouro Nacional de 1821 a 1:000$000; 104 idem de 1930 a 1:015$000; 8 ferroviarias 2ª a 1:015$000; 3 idem 3ª a 1:014$000; 43 idem 3ª a 1:015$000; 135 obrigações de Minas 9 % a 1:005$000; 56 idem idem a 1:006$000; 10 idem idem a 1:008$000; 4 idem idem a 1:010$000; 151 Estado de Minas, 5 % nominativas a 700$000; 5 idem idem 4 % ao portador a 106$000.

ACÇÕES

34 do Banco do Brasil a .. 400$000; 322 do Banco Portuguez nominativas a 130$000; 51 idem idem ao portador a 131$000.

ALGODÃO

O mercado do producto acima foi declarado calmo para os negocios do dia, os quaes, transcorreram sob grande desanimo. Aliás, quando o mercado está calmo, não ha meios de forçar as vendas sem impor ao artigo sacrificios que serão completamente injustificaveis. A depreciação do mercado algodoeiro em nossa praça é notoria.

Qualquer alteração forçada poderá acarretar transtornos ao mesmo. E deixar que o mesmo por si vá melhorando. Essa melhora só poderá ser realizada com uma alta nos preços, alta essa, porém, que seja commum aos interesses dos mercados comprador e vendedor. Os preços são os mesmos do ultimo dia, os quaes seguem abaixo:

Typo 3, de....	41$000 a 41$500
Typo 4, de....	40$000 a 40$500

Fibra média — Sertões:

Typo 3, de....	38$500 a 39$500

Ceará:

Typo 3........	Nominal
Typo 5........	Nominal

Fibra curta — Mattas:

Typo 3, de....	35$000 a 36$000
Typo 5, de....	33$000 a 34$000

Paulistas:

Typo 3, de....	36$000 a 37$000
Typo 5, de....	33$000 a 34$000

MOVIMENTO ESTATISTICO

ENTRADAS: — Não houve entradas.

Saidas: — Para embarques, 148 fardos.

STOCK: — Ficando em stock, 4.719 fardos.

ASSUCAR

O mercado assucarino continuou, hontem, seguindo a sua marcha costumeira. O mercado foi declarado firme e as vendas foram bem regulares, maiores do que as ultimas precedentes. Houve activez nos negocios, mostrando-se os compradores sem reservas na abstenção do producto. Os preços mantiveram-se estaveis.

Branco christal	51$000
Christal amarello, de 44$500 a	45$500
Mascavos, de 34$000 a ..	35$000
Mascavinhos	Nominal

MOVIMENTO ESTATISTICO

ENTRADAS: — Não houve entradas de assucar.

SAIDAS: — Sairam para embarques, 5.391 saccos.

EXISTENCIA: — Ficando em existencia, 88.565 ditos.

CAFE'

O mercado do café disponivel apresentou hontem um movimento aquém do que se desejava e era dado esperar.

O mercado não se portou bem tanto quanto aos preços dos typos como ao movimento estatistico.

Aquelles soffreram uma quéda de $200, cotando-se o typo 7 ao preço de 17$000 por dez kilos.

Sob esse preço basico o mercado comprador mostrou-se receioso, retrahindo-se, originando-se então o facto de haver a Commissão de Preços declarado calmo o mercado.

'As vendas do dia sommaram á 1.852 saccas, contra 2.290 da vespera, sendo 660 pela manhã e 1.192 á tarde.

A citada Commissão de Preços constou das firmas S. Pereira & Cia., Julio Motta & Cia. e Andrade Lemos & Cia.

O Mercado a Termo foi declarado fraco no primeiro pregão, com vendas de 3.500 saccas, cotando-se estavel no segundo pregão de 9.000 saccas. Os pregões estiveram desanimados, não registando-se alta apreciavel.

COTAÇÕES DO DISPONIVEL

Typo 3	18$200
Typo 4	17$800
Typo 5	17$600
Typo 6	17$300
Typo 7	17$000
Typo 8	16$700

MOVIMENTO ESTATISTICO DO DIA PRECEDENTE

ENTRADAS

Entraram por vias maritima, terrestre e Reguladores .. 10.068 saccas.

EMBARQUES

Foram embarcadas para a Europa 8.305 saccas.

EXISTENCIA

Ficaram em "stock" 684.840 saccas.

IMPOSTO OURO

Estado de Minas 3$000.
Estado do Rio: 5$000.

PAUTA SEMANAL

Pauta semanal: 1$700.

Conforme communicado do Departamento Nacional do Café, vê-se que no decorrer do mez passado foram eliminadas 26 622.372 saccas do producto. Desse total, 26.531.297 até 15 de março e 91.075 na segunda quinzena.

A maxima foi fornecida pelo Estado de São Paulo, com .. . 15.174.489 saccas, e a minima pelo municipio de Carangola, com 22 saccas.

CAFE' EM NOVA YORK

O mercado do producto acima hontem em Nova-York, esteve na seguinte posição:

CONTRATOS DO RIO

Abertura:
Foi inalteravel.
Intermediaria
Baixa de 2 pontos parcial.
2ª Bolsa:
Baixa de 5 a 6 pontos.

CONTRATOS DE SANTOS

Abertura:
Alta de 1 a 2 pontos.
Intermediaria
Baixa de 1 a 2 pontos.
2ª Bolsa:
Alta de 2 pontos parcial.

CEREAES

ARROZ		Sacos
Agulha Amarellão ..	73$	75$
Idem Esp. brilhado ..	70$	72$
Idem de 1ª	63$	65$
Idem Especial	64$	66$
Idem de Primeira ..	59$	62$
Idem de Segunda ..	52$	56$
Idem de Terceira ..	40$	45$
Japonez Especial ..	50$	51$
Idem de Primeira ..	45$	47$
Idem de Segunda ..	37$	42$
Idem de Terceira ..	37$	42$
FEIJAO		Sacco
Preto Esp.	28$	29$
Idem Bom	22$	24$
Branco grande e meudo	46$	60$
Enxofre	Nominal	
Manteiga novo	28$	30$
Mulatinho	Nominal	
Amendoim		—
Fradinho nacional ..	48$	50$
Idem estrang.		—
Côres não especif. ..		—
MILHO		Sacco
Cattete Vermelho ..	17$	18$
Idem Amarello ..	16$	16$5
Idem Mesclado	14$5	15$
Cunha ou Dente de Cavallo		—
BATATAS		Kilo
Interior	$360	$660
Sul	Nominal	
Estrangeiras	Nominal	

Movimento de Vapores

VAPORES ESPERADOS

DOS ESTADOS UNIDOS

Nova York, e esc., "Eastern Prince"	6
Idem, "Camamu"	7
Idem, "Western World" ..	13
Idem, "Western Prince" ..	20

DA EUROPA:

Hamburgo e esc., "La Coruna"	6
Southampton e esc., "Almanzora"	9
Genova e esc., "Augustus"	9
Genova e esc., "Principessa Giovanna"	11
Bremen e esc., "Sierra Nevada"	12
Hamburgo e esc., "General Osorio"	16
Hamburgo e esc., "Cap. Arcona"	19
Trieste e esc. "Neptunia"	19

DO RIO DA PRATA

Idem, "Western Prince" ..	5
Idem, "Mendoza"	7
Idem, "Asturias"	8
Idem "H. Patriot"	10
Idem, "Monte Sarmiento" ..	11
Idem, "Principessa Maria"	12
Idem, "American Legion" ..	12
Idem, "Massilia"	13
Idem, "Flandria"	17

DE CABOTAGEM

Santos, "Barbacena"	14

VAPORES A SAIR

PARA OS ESTADOS UNIDOS

Nova York e esc., "Western Prince"	5
Idem. "America Legion".	12
Nova Orleans, e esc., "Barbacena"	13
Nova York e esc., "Aracaju"	17
Idem, "Eastern Prince" ..	19

PARA A EUROPA

Marselha, e esc., "Mendoza"	7
Finlandia e esc., "S. Francisco"	8
Rotterdam e esc., "Aldaby"	9
Londres e esc., "Highland Patriot"	10
Hamburgo e esc., "Monte Sarmiento"	11
Genova e esc., "Principessa Maria"	12
Bordéos e esc., "Massilia" ..	13
Havre e esc., "Croix"	13
Antuerpia, e esc., "Olympier"	14
Hamburgo e esc. "Almirante Alexandrino (10 hs.).	15

Indicador Profissional

Dr. Alvaro Moutinho

Doenças dos rins, bexiga, prostata, etc. Cura rapida sem dor.

da GONORRÉA

aguda ou cronica e suas complicações no homem e na mulher, prostatites, cistites, orquites, inflamações do utero, ovarios, etc. Tratamento pela electricidade. Diatermia D'Arsonvalização, Ozonotermia, Estreitamento da Uretra.

IMPOTENCIA

10 ás 18 — Buenos Aires, 77-1°.

CASA DE SAUDE SÃO SEBASTIÃO

160—RUA BENTO LISBOA—160

Telephone: 5-4001 — 5-4002

DIARIAS DESDE 15$000

Situada no local mais aprazivel desta cidade. Aberto a clinica de todos os srs. medicos.

OPERAÇÕES E PARTOS

REGIMENS ALIMENTARES

Duchas, Raio X.

Medicos: dr. Cincinato Simões Corrêa — Director: Luiz Simões Corrêa.

Clinica Medico-cirurgica

Dr. Americo Caparica

Consultorio: Rua Visconde do Rio Branco N. 31, sobrado (Tem elevador)

Telephone: 2-2946

DIARIAMENTE DAS 3 A'S 7 HORAS.

Residencia: Rua Paulo de Frontin n. 103 — 2° andar. Telephone: 2-7804.

Dr. Aguinaldo Pereira Rego

Doenças da Pelle e Syphilis EDIF. ODEON. 12° and — Sala 1218 — Segundas Quartas e Sextas, das 5 ás 7 hs.

Dr. Brandino Corrêa

Molestias do apparelho Genito - Urinario no homem ou na mulher — OPERAÇÕES — Utero, ovarios, prostata, rins, bexiga, etc. Cura rapida por processo moderno sem dôr, da

GONORRHE'A

e suas complicações — Prostatites, orchites, cystites, estreitamentos, etc. Diatermia. Darsonvalização — Rua Republica do Peru' n.° 23, sob. das 7 ás 8 1|2 e das 14 ás 18 horas. Domingos e feriados das 7 ás 9 hs.

DR. NEWTON MOTTA

Medico

(Do Hospital S. Francisco e Beneficencia Hespanhola)

MOLESTIAS DAS SENHORAS — CIRURGIAS — PARTOS.

Consultorios: Rua dos Invalidos, 46-sob. Tel. 2-3554 — De 1 ás 2 horas e R. Leopoldina Rego 32 (sob.) Ramos — De 5 ás 7. Residencia — R. Professor Gabizo 198—Tel. 8-2648.

Doenças ano-rectaes

Dr. Lauro Borges

Tratamento das hemorrhoidas sem operações e sem dôr.

RODRIGO SILVA, 14-3° — 2-1250.

Haroldo Teixeira Leite

ADVOGADO

Rua S. Pedro, 112-2° andar — Telephone: 3-4977.

Diariamente das 3 ás 5 horas.

Dr. Oswaldo Barbosa

PROF. DE CLINICA MEDICA DA FACULDADE DE MEDICINA DO PARA'

Doenças do figado, estomago, pulmões e coração.

Installações completas de electricidade medica, raios X, alta frequencia banhos hydro-electricos e de luz, raios ultra-vermelhos e ultra-violetas.

EXAMES DE LABORATORIO.

CONSULTORIO: 7 de Setembro, 135, 3° andar — 2-0598. RESIDENCIA — Rua Paulino Fernandes, 82—Botafogo. 6-2231.

Dr. Henrique Baptista

E

Dr. Renato Baptista

PARTOS E MOLESTIAS DE SENHORAS

RAINHA ELISABETH, 256 — Phone: 7-4013.

VISCONDE DE ITAMARATY, 14-A — Phone: 8-7877

Gabinete de Raios X

DOS DRS.

VICTOR CÔRTES

— E —

PAULO CÔRTES

Radio diagnostico. Exames radiologico a domicilio.

RUA DA ASSEMBLE'A, 73 1° andar

Tel.: 2-5330

FRACTURAS RECENTES E ANTIGAS

Tratamento manual, mecanico e operatorio, sem dôr. DR. VIVALDO LIMA FILHO cirurgião orthopedista da Cruz Vermelha Brasileira. Consultorio: Casa de Saude Santo Antonio (Rua Riachuelo, 161. Tel. 2-0755) ás terças, quintas e sabbados, das 14 ás 17 horas. Residencia: Tel. 8-4649.

BLENORRHAGIA

Cura radical, no homem e na mulher, aguda ou chronica por mais antiga que seja, com injecções hypodermicas inoffensivas, indolores, sem reacção de especie alguma, sem o emprego de lavagens, massagens, dilatações ou electricidade. Tratamento radical da prostatite, orchite, impotencia, (no moço), estreitamento. Corrimento, regra dolorosa, escassa ou demasiada, inflammações do utero e ovario, esterilidade, frieza intima.

DR. JORGE A. FRANCO - 67, Assembléa . 2 ás 4 - Tel. 2-3112

CASA GUIOMAR

CALÇADO "DADO"

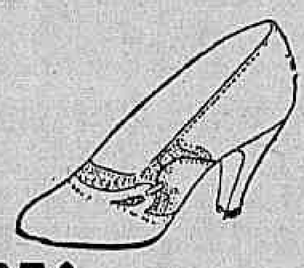

35$ Pellica envernizada preta, pellica marron ou naco branco lavavel, Luiz XV, cubano alto.

22$ Box-calf marron ou preto.

25$ Box-calf com camurça marron ou preta.

27$ Envernizado preto ou marron e branco.

35$ Trançado abertinho em azul, preto, marron, encarnado ou branco mexicano.

18$ Naco marron ou pellica envernizada, preta, salto baixo, de 28 a 38.

Porte 2$000 em par
Catalogo gratis, pedidos a
Julio N. de Souza & Cia.
Avenida Passos, 120
. Teleph.: 4-4424 .

Não importa saber-se quaes são as casas que vendem bilhetes da Loteria Federal do Brasil...

O que é preciso é saber que nós vendemos os premiados!

O bilhete N.° 20.440 premiado com 100:000$000, na extracção de hontem, foi por nós vendido.

NAZARETH & Cia. Ltda.

OUVIDOR, 96

V. EX. TEM AUTOMOVEL?
DESEJA CONFORTO?
QUER TRAZEL-O BEM REGULADO?
PROCURE HOJE MESMO O ELECTRO-MECANICO

"FELIPPE"

O mais antigo do Rio de Janeiro — Dispondo tambem de apparelhamento para reformas em geral
RUA SENADOR VERGUEIRO N.° 143 — TELEPH. 5-1685
GARAGE NACIONAL — EX-CADILLAC

Quer ganhar sempre na loteria?

A astrologia offerece-lhe hoje a RIQUEZA. Aproveite-a sem demora e conseguirá FORTUNA e FELICIDADE. Orientando-me pela data de nascimento de cada pessoa, descobrirei o modo seguro que com minha experiencia todos podem ganhar na loteria sem perder uma só vez. Mande seu endereço e 400 réis em sellos, para enviar-lhe GRATIS "O SEGREDO DA FORTUNA" [illegible] Prof. PAKCHANG TONG [illegible] Casilla 234 L. — Rosario (Sta. Fe) — (Republica Argentina)

ESTÃO DEITANDO DINHEIRO FÓRA...

por não prestarem attenção nas 3 vantagens contidas nos "Envelopes Mascotte" que é criação do "Ao Mundo Loterico" — rua do Ouvidor, 139. Depois d'amanhã mais um explendido plano de 500:000$ por 64$, fracções 3$200, "Envelopes Mascotte" desde 6$400.

FORMIGUINHAS CASEIRAS

Só desapparecem com o uso do unico producto liquido que attrae e extermina as formiguinhas caseiras e toda especie de baratas.

"BARAFORGIGA 31"

Drog. Baptista - 1° de Março 10
Vidro 3$ pelo correio 5$

AMARELLÃO - OPILAÇÃO

Tratamento seguro e garantido com os comprimidos de PHENATOL — considerado ha annos entre os seus congeneres, o especifico da Opilação. Não exige dieta nem purgantes. A cura é confirmada pelo exame das fezes. Com o emprego do — PHENATOL — e em seguida dos comprimidos de —FERRO ORGANICO — tem-se absoluta certeza da cura da Opilação e da Anemia produzida por essa molestia. A' venda em todo o Brasil. Correspondencia — Caixa Postal, 2.208 — RIO.

A ARTE DE EMBELLEZAR

LEITE DE BENJOIM

Preparado maravilhoso para amaciar, assetinar e aformosear a pelle

O Leite de Benjoim Tonifica e rejuvenesce a cutis fixando o pó de arroz extingue as imperfeições da pelle, como sejam: pannos manchas do rosto, sardas, espinhas, cravos, rugas, queimaduras do sol.

O Leite de Benjoim é preparado com o Benjoim de Siam e finamente, perfumado e indicado pelas summidades medicas mundiaes.

A' VENDA EM TODAS AS PERFUMARIAS, PHARMACIAS, DROGARIAS, EM TODOS OS ESTADOS DO BRASIL E NA

PERFUMARIA KANITZ

RUA 7 DE SETEMBRO, 127 E 129

LLOYD NACIONAL

AVENIDA RIO BRANCO N. 20 — 1° ANDAR — TELEPHS.: 3-3566 e 4-6351.

CARGA INCL. INFLAMMAVEIS (no Costado) pelo Armazem 5 do Cáes do Porto. Phone: 4-4192 — 4-4173.

SUL	NORTE	
"Aratimbó"	"Araraquara"	"Victoria"
Sairá, quarta-feira, 11 do corrente, ás 15 horas, para:	Sae amanhã, 6, ás 10 horas, para:	Sairá no dia 7 do corrente, para: Bahia, Maceió, Recife Cabedello, Natal, Areaty, Ceará, Maranhão e Pará.
SANTOS, 5ª-feira	VICTORIA, Sabbado	Recebe cargas para: Santarém, Obidos, Parintins Itacoatiára e Manáos com baldeação no Pará.
RIO GRANDE Sabbado	BAHIA, 2ª-feira	"Itapuca"
PELOTAS, Sabbado	MACEIO', 3ª feira	Sairá no dia 16 para:
PORTO ALEGRE, Domingo	RECIFE, 4ª-feira	Bahia, Maceió, Recife e Cabedello
	CABEDELLO, 5ª-feira	
Proxima saida Araraquara, em 18 do corrente.	Proxima saida Itaguassu' em 13 do corrente (não recebe passageiros).	

Para cargas, fretes e seguros com o agente LUIZ PORTUGAL — R. Visconde de Inhauma 38-1° — Teleps.: 3-3268—3-1297.

PASSAGENS:— (na Av. R. Branco, 20 (S. A. V. L.: Av. R. Branco, 21. teleph.: 4-2785) Embarques de passageiros pelo Armazem 5 do Cáes do Porto.

CONCESSÃO UNICA DO GOVERNO DA REPUBLICA

LOTERIA FEDERAL DO BRASIL

Contrato celebrado com o Governo Federal em 30 de Julho de 1932, á vista da Lei n. 21.143, de 10 de Março de 1932

PREMIO MAIOR:

130.ª EXTRAÇÃO — 200:000$000 — PLANO U

Lista da extração de QUARTA-FEIRA, 4 de ABRIL de 1934

4.487 PREMIOS

Nesta LISTA não figuram por extenso os numeros premiados pela terminação

Os bilhetes são litografados em papel branco, tinta laranja, fundo café e numeração preta na frente, com a inscrição: Extração em 4 de Abril de 1934 ás 14 horas

Atenção: Verifiquem a terminação de seus BILHETES

Todos os numeros terminados em 4 têm 40$000

TODOS OS NUMEROS TERMINADOS EM 4 TEM 40$000

0
7 ... 50$
29 ... 50$
80 ... 50$
93 ... 50$
123 ... 50$
257 ... 500$
335 ... 50$
461 ... 50$
462 ... 50$
477 ... 50$
485 ... 50$
494 ... 50$
572 ... 50$
600 ... 50$
607 ... 50$
614 ... 100$
666 ... 50$
703 ... 50$
788 ... 50$
802 ... 50$
897 ... 50$
942 ... 50$

Todos os numeros deste milhar terminados em 4 têm 40$000

1
1005 ... 50$
1027 ... 50$
1047 ... 50$
1058 ... 50$
1278 ... 50$
1282 ... 50$
1294 ... 100$
1319 ... 50$
1351 ... 100$
1363 ... 50$
1383 ... 50$
1411 ... 50$
1578 ... 50$
1618 ... 50$
1675 ... 50$
1721 ... 50$
1738 ... 50$
1776 ... 50$
1789 ... 50$
1809 ... 50$
1938 ... 50$
1968 ... 50$
1977 ... 100$
1979 ... 50$
1986 ... 50$
1996 ... 50$

Todos os numeros deste milhar terminados em 4 têm 40$000

2
2057 ... 100$
2105 ... 200$
2119 ... 50$
2149 ... 50$
2199 ... 50$
2211 ... 50$
2241 ... 50$
2281 ... 50$
2320 ... 50$
2325 ... 200$
2374 ... 200$
2503 ... 50$
2638 ... 50$
2643 ... 50$
2644 ... 50$
2672 ... 50$
2716 ... 50$
2738 ... 50$
2764 ... 50$
2769 ... 50$
2772 ... 500$
2783 ... 50$
2810 ... 200$
2919 ... 50$
2939 ... 50$
2961 ... 50$
2963 ... 50$

Todos os numeros deste milhar terminados em 4 têm 40$000

3
3148 ... 200$
3274 ... 50$
3304 ... 50$
3308 ... 50$
3318 ... 50$
3323 ... 50$
3327 ... 50$
3331 ... 50$
3353 ... 50$
3401 ... 50$
3408 ... 50$
3422 ... 50$
3446 ... 100$
3488 ... 50$
3540 ... 50$
3585 ... 50$
3593 ... 50$
3679 ... 200$
3715 ... 50$
3727 ... 50$
3748 ... 100$

3804 — 1:000$000

3864 ... 50$
3867 ... 50$
3921 ... 50$
3955 ... 50$
3957 ... 50$

Todos os numeros deste milhar terminados em 4 têm 40$000

4
4004 ... 50$
4065 ... 50$
4091 ... 50$
4263 ... 200$
4299 ... 50$
4355 ... 50$
4369 ... 50$
4376 ... 50$
4398 ... 50$
4409 ... 50$
4473 ... 50$
4486 ... 50$
4501 ... 50$
4512 ... 50$
4640 ... 50$
4656 ... 100$
4718 ... 50$
4754 ... 50$
4762 ... 50$
4772 ... 50$
4808 ... 50$
4851 ... 100$
4858 ... 50$
4911 ... 50$
4921 ... 50$
4946 ... 50$
4963 ... 50$
4978 ... 50$
4981 ... 50$

Todos os numeros deste milhar terminados em 4 têm 40$000

5
5008 ... 50$
5029 ... 50$
5049 ... 50$
5072 ... 50$
5361 ... 100$
5397 ... 50$
5498 ... 50$
5545 ... 50$
5550 ... 50$
5574 ... 50$
5720 ... 50$
5730 ... 100$
5735 ... 200$
5773 ... 50$
5781 ... 50$
5844 ... 50$
5933 ... 50$
5939 ... 100$
5963 ... 50$
5986 ... 50$
5997 ... 50$

Todos os numeros deste milhar terminados em 4 têm 40$000

6
6012 ... 50$
6048 ... 50$
6159 ... 50$
6259 ... 50$
6268 ... 50$
6307 ... 50$
6370 ... 50$
6371 ... 50$
6381 ... 200$
6402 ... 50$
6475 ... 50$
6495 ... 50$
6524 ... 50$
6584 ... 50$
6620 ... 100$
6627 ... 50$
6679 ... 50$
6702 ... 200$
6734 ... 50$
6811 ... 50$
6895 ... 50$
6900 ... 500$
6902 ... 50$
6953 ... 50$

Todos os numeros deste milhar terminados em 4 têm 40$000

7
7008 ... 50$
7025 ... 50$
7031 ... 100$
7066 ... 50$
7097 ... 50$
7117 ... 100$
7133 ... 50$
7196 ... 50$
7218 ... 50$
7233 ... 50$
7243 ... 100$
7257 ... 50$
7286 ... 500$
7287 ... 50$
7306 ... 50$
7344 ... 50$
7455 ... 50$
7479 ... 50$
7488 ... 100$
7499 ... 50$
7501 ... 50$
7509 ... 50$
7555 ... 50$
7556 ... 50$
7571 ... 100$
7598 ... 50$
7617 ... 50$
7815 ... 50$

7877 — 1:000$000

7892 ... 50$
7912 ... 50$
7921 ... 50$
7986 ... 50$

Todos os numeros deste milhar terminados em 4 têm 40$000

8
8003 ... 50$
8042 ... 100$
8110 ... 50$
8117 ... 50$
8119 ... 50$
8163 ... 50$
8184 ... 50$
8220 ... 50$
8258 ... 50$
8280 ... 50$
8364 ... 200$
8366 ... 50$
8395 ... 50$
8483 ... 100$
8494 ... 200$
8569 ... 50$
8627 ... 50$
8655 ... 50$
8669 ... 50$
8836 ... 50$
8863 ... 50$
8875 ... 50$
8926 ... 50$
8953 ... 50$

Todos os numeros deste milhar terminados em 4 têm 40$000

9
9042 ... 100$
9052 ... 50$
9058 ... 50$
9107 ... 50$
9174 ... 50$
9227 ... 50$
9229 ... 50$
9264 ... 50$
9275 ... 50$
9294 ... 50$
9296 ... 50$
9304 ... 100$
9320 ... 50$
9362 ... 200$

9375 — 20:000$000

9390 ... 50$
9422 ... 50$
9444 ... 50$
9468 ... 50$
9510 ... 100$
9579 ... 50$
9593 ... 50$
9598 ... 50$
9628 ... 50$
9645 ... 50$
9698 ... 100$
9713 ... 50$
9738 ... 50$
9743 ... 50$
9761 ... 50$
9845 ... 50$
9936 ... 50$
9945 ... 50$

Todos os numeros deste milhar terminados em 4 têm 40$000

10
10004 ... 50$
10042 ... 50$
10077 ... 50$
10094 ... 50$
10109 ... 50$
10152 ... 100$
10214 ... 50$
10312 ... 50$
10331 ... 50$
10395 ... 50$
10444 ... 50$
10470 ... 50$
10588 ... 50$
10600 ... 50$
10607 ... 50$
10620 ... 50$
10639 ... 50$
10646 ... 50$
10658 ... 50$
10666 ... 50$
10741 ... 50$
10753 ... 50$
10771 ... 50$
10807 ... 50$
10816 ... 200$
10829 ... 50$
10947 ... 50$

Todos os numeros deste milhar terminados em 4 têm 40$000

11
11018 ... 50$
11022 ... 50$
11063 ... 50$
11086 ... 50$
11114 ... 50$
11152 ... 50$
11153 ... 50$
11179 ... 50$
11180 ... 50$
11191 ... 50$
11196 ... 50$
11255 ... 50$
11264 ... 50$
11294 ... 50$
11338 ... 50$
11381 ... 50$
11400 ... 50$
11553 ... 50$
11558 ... 50$
11629 ... 50$
11672 ... 50$
11817 ... 50$
11833 ... 50$
11917 ... 50$

Todos os numeros deste milhar terminados em 4 têm 40$000

12
12033 ... 50$
12048 ... 50$
12059 ... 50$
12068 ... 50$
12120 ... 50$
12181 ... 50$
12209 ... 50$
12244 ... 50$
12298 ... 50$
12323 ... 50$
12368 ... 50$
12372 ... 50$
12374 ... 200$
12429 ... 50$
12431 ... 200$
12459 ... 50$
12460 ... 50$
12467 ... 50$
12500 ... 50$
12512 ... 50$
12606 ... 100$
12630 ... 50$
12693 ... 50$
12739 ... 200$
12860 ... 50$
12875 ... 50$
12885 ... 50$
12896 ... 50$
12933 ... 50$
12943 ... 50$
12947 ... 50$

Todos os numeros deste milhar terminados em 4 têm 40$000

13
13022 ... 50$
13030 ... 50$
13052 ... 50$

13197 — 1:000$000

13218 ... 50$
13228 ... 50$
13250 ... 50$
13254 ... 50$
13255 ... 100$
13316 ... 50$
13360 ... 200$
13462 ... 100$
13471 ... 200$
13548 ... 50$
13590 ... 50$

13594 — 1:000$000

13648 ... 50$
13672 ... 50$
13754 ... 50$
13767 ... 50$

13770 — 1:000$000

13837 ... 50$
13859 ... 50$
13943 ... 50$
13986 ... 50$

Todos os numeros deste milhar terminados em 4 têm 40$000

14
14019 ... 50$
14049 ... 100$
14055 ... 50$
14070 ... 50$
14073 ... 50$
14122 ... 50$
14148 ... 50$
14156 ... 50$
14164 ... 200$
14202 ... 50$
14211 ... 100$
14372 ... 50$
14400 ... 50$
14410 ... 50$
14451 ... 50$
14483 ... 50$
14558 ... 50$
14583 ... 50$
14620 ... 50$
14635 ... 50$
14640 ... 50$
14656 ... 50$
14665 ... 50$
14698 ... 100$
14762 ... 50$
14934 ... 50$
14999 ... 100$

Todos os numeros deste milhar terminados em 4 têm 40$000

15
15069 ... 100$
15130 ... 50$
15230 ... 50$
15244 ... 100$
15267 ... 50$
15272 ... 50$
15320 ... 100$
15396 ... 200$
15409 ... 50$
15418 ... 100$
15431 ... 50$
15454 ... 50$
15456 ... 50$
15464 ... 500$
15474 ... 50$
15480 ... 50$
15494 ... 50$
15501 ... 50$
15514 ... 500$
15690 ... 50$
15739 ... 50$

Todos os numeros deste milhar terminados em 4 têm 40$000

15763 Ap. 5:000$

15764 — 200:000$ — S. Paulo

15765 Ap. 5:000$

15799 ... 50$
15949 ... 50$
15958 ... 50$

Todos os numeros deste milhar terminados em 4 têm 40$000

16
16069 ... 50$
16085 ... 50$
16168 ... 50$
16169 ... 50$
16184 ... 50$
16387 ... 50$
16412 ... 50$
16446 ... 100$
16487 ... 50$
16580 ... 100$
16672 ... 50$
16760 ... 100$
16862 ... 50$
16919 ... 50$
16933 ... 50$
16979 ... 50$
16981 ... 50$

Todos os numeros deste milhar terminados em 4 têm 40$000

17
17030 ... 50$
17094 ... 50$
17113 ... 50$
17189 ... 50$
17191 ... 100$
17205 ... 50$
17258 ... 50$
17296 ... 50$
17316 ... 50$
17326 ... 50$
17375 ... 50$
17377 ... 50$
17390 ... 50$
17407 ... 50$
17498 ... 50$
17538 ... 50$
17563 ... 50$
17564 ... 50$
17590 ... 50$
17598 ... 50$
17682 ... 50$
17831 ... 500$
17854 ... 50$
17869 ... 50$
17894 ... 50$
17898 ... 50$
17902 ... 50$
17926 ... 50$
17935 ... 50$

Todos os numeros deste milhar terminados em 4 têm 40$000

18
18016 ... 50$
18033 ... 100$
18056 ... 50$
18090 ... 50$
18153 ... 50$
18158 ... 200$
18177 ... 50$
18271 ... 50$
18361 ... 50$
18378 ... 100$
18454 ... 50$
18479 ... 50$
18486 ... 50$
18553 ... 200$
18570 ... 50$
18604 ... 50$
18674 ... 50$
18708 ... 50$
18745 ... 50$
18765 ... 50$
18772 ... 50$
18785 ... 50$
18814 ... 50$
18820 ... 50$
18822 ... 50$
18898 ... 50$
18900 ... 50$
18924 ... 50$
18926 ... 50$
18977 ... 100$
18984 ... 50$
18990 ... 100$

Todos os numeros deste milhar terminados em 4 têm 40$000

19
19103 ... 50$
19239 ... 500$
19243 ... 50$
19318 ... 50$
19407 ... 100$
19422 ... 50$
19434 ... 100$
19478 ... 50$
19530 ... 50$
19549 ... 50$
19552 ... 50$
19563 ... 200$
19566 ... 100$
19600 ... 50$
19616 ... 50$
19674 ... 50$
19751 ... 50$
19788 ... 50$
19798 ... 50$
19938 ... 50$
19981 ... 50$

Todos os numeros deste milhar terminados em 4 têm 40$000

20
20005 ... 50$
20015 ... 50$
20017 ... 50$
20050 ... 50$
20097 ... 50$
20119 ... 50$
20129 ... 50$
20162 ... 100$
20179 ... 50$
20181 ... 50$
20228 ... 50$
20231 ... 50$
20235 ... 50$
20300 ... 50$
20315 ... 50$

20440 — 100:000$ — Rio

20504 ... 50$
20514 ... 50$
20520 ... 50$
20526 ... 50$
20577 ... 50$
20636 ... 50$
20637 ... 200$
20655 ... 50$
20707 ... 50$
20749 ... 50$
20803 ... 50$
20826 ... 200$
20839 ... 50$
20848 ... 50$
20854 ... 50$
20891 ... 50$
20894 ... 50$
20969 ... 50$

Todos os numeros deste milhar terminados em 4 têm 40$000

21
21047 ... 50$
21116 ... 50$
21119 ... 100$
21156 ... 100$
21162 ... 50$
21164 ... 100$
21212 ... 50$
21243 ... 50$
21272 ... 50$
21289 ... 50$
21305 ... 50$
21353 ... 50$
21457 ... 500$
21517 ... 50$
21556 ... 50$
21561 ... 200$
21629 ... 50$
21639 ... 50$
21645 ... 50$
21674 ... 100$
21685 ... 50$
21758 ... 50$
21814 ... 50$
21829 ... 50$
21840 ... 50$
21876 ... 50$
21805 ... 50$
21920 ... 50$
21937 ... 100$
21974 ... 50$

Todos os numeros deste milhar terminados em 4 têm 40$000

22
22039 ... 50$
22107 ... 50$
22134 ... 100$
22160 ... 50$
22171 ... 50$
22188 ... 50$
22225 ... 50$
22235 ... 50$
22242 ... 50$
22259 ... 50$
22304 ... 100$

22331 — 1:000$000

22346 ... 50$
22358 ... 50$
22384 ... 50$
22423 ... 50$
22614 ... 100$
22660 ... 50$
22675 ... 50$
22687 ... 50$
22748 ... 50$
22764 ... 500$
22789 ... 50$
22813 ... 50$
22835 ... 50$
22844 ... 50$
22857 ... 50$
22858 ... 50$
22868 ... 50$
22876 ... 50$
22901 ... 50$
22935 ... 100$
22949 ... 50$
22954 ... 50$
22984 ... 50$

Todos os numeros deste milhar terminados em 4 têm 40$000

23
23005 ... 50$
23011 ... 50$
23033 ... 50$
23042 ... 50$
23146 ... 100$
23183 ... 50$
23237 ... 50$
23264 ... 500$
23277 ... 100$
23305 ... 50$
23334 ... 50$

23348 — 1:000$000

23349 ... 50$
23355 ... 50$
23381 ... 50$
23414 ... 200$
23433 ... 50$
23471 ... 100$
23530 ... 50$
23546 ... 200$
23586 ... 50$
23599 ... 50$
23601 ... 50$
23646 ... 50$
23655 ... 50$
23700 ... 50$
23733 ... 50$
23758 ... 50$
23774 ... 200$
23794 ... 50$
23808 ... 50$
23815 ... 50$
23827 ... 100$
23874 ... 50$
23881 ... 50$
23884 ... 100$
23911 ... 50$
23973 ... 100$
23990 ... 50$

Todos os numeros deste milhar terminados em 4 têm 40$000

24
24012 ... 50$
24061 ... 50$
24071 ... 50$
24096 ... 50$
24159 ... 50$
24264 ... 500$
24277 ... 100$
24309 ... 100$
24416 ... 50$
24528 ... 50$
24582 ... 50$
24590 ... 50$
24597 ... 50$
24630 ... 100$
24647 ... 50$
24676 ... 50$
24682 ... 500$
24696 ... 50$
24744 ... 50$
24799 ... 50$
24835 ... 50$
24836 ... 50$
24910 ... 500$

Todos os numeros deste milhar terminados em 4 têm 40$000

25
25000 ... 50$
25026 ... 50$
25104 ... 50$
25108 ... 100$
25208 ... 50$
25225 ... 50$

25302 — 5:000$000

25309 — 1:000$000

25342 ... 50$
25367 ... 50$
25489 ... 50$
25523 ... 50$
25610 ... 50$
25616 ... 50$
25631 ... 200$
25667 ... 50$
25733 ... 50$
25746 ... 50$
25750 ... 50$
25779 ... 50$
25786 ... 50$
25844 ... 50$
25853 ... 50$

25896 — 2:000$000

25945 ... 50$

Todos os numeros deste milhar terminados em 4 têm 40$000

26
26019 ... 50$
26060 ... 50$
26074 ... 200$
26094 ... 500$
26111 ... 50$
26116 ... 50$

26183 — 3:000$000

26212 ... 50$
26267 ... 50$
26321 ... 50$
26343 ... 50$
26361 ... 50$
26442 ... 100$
26486 ... 50$
26613 ... 50$
26625 ... 50$
26627 ... 50$
26665 ... 50$
26691 ... 50$
26695 ... 50$
26727 ... 50$
26734 ... 50$
26757 ... 50$
26771 ... 50$
26791 ... 50$
26793 ... 200$
26925 ... 50$
26941 ... 50$
26965 ... 50$
26967 ... 100$
26976 ... 50$

Todos os numeros deste milhar terminados em 4 têm 40$000

27
27042 ... 50$
27050 ... 50$
27085 ... 50$
27111 ... 100$
27117 ... 50$
27230 ... 50$
27293 ... 50$
27330 ... 50$
27337 ... 50$
27345 ... 50$
27381 ... 50$
27411 ... 50$
27471 ... 50$
27472 ... 50$
27519 ... 100$
27545 ... 50$
27561 ... 500$
27577 ... 50$
27690 ... 50$
27707 ... 50$
27719 ... 50$
27736 ... 50$
27752 ... 50$
27758 ... 50$
27761 ... 50$
27793 ... 50$
27877 ... 50$
27945 ... 50$

Todos os numeros deste milhar terminados em 4 têm 40$000

28
28028 ... 100$
28044 ... 50$
28060 ... 50$
28217 ... 50$
28259 ... 50$
28274 ... 50$
28280 ... 100$
28382 ... 100$
28405 ... 50$
28471 ... 50$
28537 ... 50$
28682 ... 50$
28686 ... 100$
28696 ... 50$
28705 ... 50$
28709 ... 200$
28711 ... 50$
28748 ... 100$
28829 ... 50$
28832 ... 50$
28837 ... 500$
28855 ... 50$
28907 ... 100$
28922 ... 50$
28932 ... 100$
28983 ... 50$

Todos os numeros deste milhar terminados em 4 têm 40$000

29
29049 ... 50$
29082 ... 50$
29143 ... 50$
29224 ... 50$
29240 ... 500$
29265 ... 200$
29279 ... 100$
29310 ... 50$
29312 ... 50$
29336 ... 50$
29346 ... 50$
29352 ... 50$
29407 ... 50$
29409 ... 50$
29412 ... 50$
29449 ... 50$
29482 ... 50$
29513 ... 50$
29521 ... 50$
29554 ... 50$
29574 ... 50$
29594 ... 50$
29621 ... 50$
29624 ... 50$
29708 ... 100$
29713 ... 50$
29735 ... 50$
29751 ... 50$

29774 — 2:000$000

29805 ... 50$
29807 ... 50$
29826 ... 50$
29862 ... 50$
29880 ... 50$
29970 ... 200$

Todos os numeros deste milhar terminados em 4 têm 40$000

30
30038 ... 50$
30054 ... 50$
30076 ... 100$
30080 ... 500$
30095 ... 50$
30211 ... 100$
30246 ... 500$
30251 ... 50$
30303 ... 50$
30330 ... 50$
30380 ... 50$
30433 ... 50$
30466 ... 500$
30537 ... 200$
30619 ... 50$
30670 ... 50$
30712 ... 50$
30824 ... 50$
30881 ... 50$
30884 ... 50$
30904 ... 50$
30937 ... 50$
30961 ... 100$
30976 ... 50$

Todos os numeros deste milhar terminados em 4 têm 40$000

31
31069 ... 50$
31080 ... 50$
31121 ... 50$
31150 ... 50$
31236 ... 50$
31241 ... 50$
31247 ... 500$
31278 ... 50$
31359 ... 50$
31394 ... 50$
31405 ... 50$
31463 ... 50$
31509 ... 50$
31511 ... 50$
31535 ... 50$
31577 ... 50$
31619 ... 50$
31632 ... 50$
31642 ... 50$
31675 ... 50$
31680 ... 50$
31779 ... 50$
31782 ... 50$
31846 ... 50$
31957 ... 50$
31980 ... 100$

Todos os numeros deste milhar terminados em 4 têm 40$000

32
32019 ... 50$
32033 ... 50$
32056 ... 200$
32059 ... 50$
32089 ... 500$
32111 ... 50$
32144 ... 50$
32177 ... 100$
32180 ... 50$
32197 ... 50$
32232 ... 50$
32276 ... 50$
32289 ... 50$
32306 ... 50$
32309 ... 50$
32351 ... 50$
32442 ... 50$
32525 ... 50$
32530 ... 50$
32554 ... 50$
32577 ... 50$
32588 ... 50$
32603 ... 50$
32619 ... 50$
32624 ... 500$
32626 ... 50$
32657 ... 50$
32675 ... 50$
32687 ... 50$
32689 ... 50$
32733 ... 50$
32862 ... 50$
32955 ... 50$
32977 ... 50$
32997 ... 50$

Todos os numeros deste milhar terminados em 4 têm 40$000

33
33028 ... 50$
33111 ... 50$
33140 ... 100$
33160 ... 50$
33245 ... 50$
33260 ... 50$
33298 ... 50$
33320 ... 50$
33408 ... 50$
33445 ... 50$

33453 — 10:000$000

33473 ... 50$
33555 ... 50$
33581 ... 50$
33659 ... 50$
33689 ... 50$
33697 ... 200$
33704 ... 50$
33714 ... 50$
33718 ... 50$
33742 ... 50$
33920 ... 50$
33921 ... 50$
33941 ... 100$
33944 ... 100$

Todos os numeros deste milhar terminados em 4 têm 40$000

34
34017 ... 50$
34062 ... 50$
34102 ... 100$
34158 ... 50$
34176 ... 50$
34180 ... 50$
34236 ... 50$
34265 ... 100$
34355 ... 50$
34394 ... 50$
34427 ... 100$
34467 ... 50$
34534 ... 50$
34549 ... 100$
34562 ... 50$
34566 ... 50$
34671 ... 50$
34687 ... 50$
34779 ... 100$
34783 ... 50$
34795 ... 50$
34817 ... 50$
34825 ... 50$
34836 ... 50$
34844 ... 50$
34845 ... 50$
34863 ... 50$
34926 ... 50$
34964 ... 50$

Todos os numeros deste milhar terminados em 4 têm 40$000

PREMIOS MAIORES

15764 — 200:000$ — S. Paulo
20440 — 100:000$ — Rio
9375 — 20:000$000 — Rio
33453 — 10:000$000 — João Pessôa
25302 — 5:000$000 — Rio
26183 — 3:000$000 — Rio
25896 — 2:000$000 — Campos Geraes MINAS
29774 — 2:000$000 — S. Paulo

TODOS OS NUMEROS TERMINADOS EM 4 TEM 40$000

Todos os numeros terminados em 4 têm 40$000

PLANO DA PRESENTE LISTA — PLANO U — PREMIOS

[illegible]

O Escriptorio á rua da Alfandega n. 28 estará aberto para pagamentos todos os dias uteis, das 9 ás 11 1/2 e das 13 1/2 ás 16 horas, excepto nos dias feriados.

A Administração pagará o valor que representem os bilhetes premiados, durante os primeiros 6 mezes da respectiva extração, ao seu portador, e não attenderá reclamação alguma por perda ou subtração de bilhetes.

No caso do premio maior caber ao numero 1, serão considerados como aproximações os imediatamente superior e o ultimo dos milhares que jogarem; sendo sorteado o ultimo, serão aproximações o imediatamente inferior e o primeiro, isto é, o numero 1.

As extrações principiam ás 14 horas

Plano da proxima extração em 7 de Abril de 1934 — PLANO-R — PREMIOS

[illegible]

130.ª Extração — Concessionario: João Leite Filho — O Fiscal do Governo: René Mostardeiro — O Ajudante do Fiscal do Governo: Ranulpho Pereira da Silva — O Escrivão: Joaquim Freitas Junior — **130.ª Extração**

Bangú e Fluminense Disputarão a Victoria Num Grande Cotejo

O Campeonato Continuará Hoje Com Uma Peleja Sensacional

O FLUMINENSE E O BANGU' PIZARÃO A CANCHA COM UMA GRANDE RESPONSABILIDADE

A IMPORTANCIA DO COTEJO — DIFFERENÇA DE TACTICAS — O LA DO MORAL — DOIS QUADROS FORTES — COMO OS TEAMS PIZARÃO A CANCHA — OUTRAS NOTAS

Solon Ribeiro, que será o arbitro da peleja de hoje

O encontro de hoje reserva uma grande importancia para o Bangú e o Fluminense. Deve-se notar que pésa sobre um e outro quadro, uma responsabilidade indissimulavel. Em um simples espaço de dias, o Fluminense e o Bangú terão dois compromissos sérios. Domingo, os tricolores enfrentarão o Flamengo, emquanto os suburbanos terão o Vasco pela frente. O cotejo desta noite, além de tudo, apresenta importancia moral. O que vencer hoje, jogará domingo com melhores disposições de animo, sem receios prejudiciaes, indecisões explicaveis num quadro que poucos dias depois de uma derrota, encara, de frente, uma nova responsabilidade. Verifica-se, por outro lado, que um e outro adversario tiveram dias de infelicidade, nas vesperas do campeonato. O Bangú perdeu do Villa Nova por um alto score e tinha a defender, o titulo de campeão carioca. E' certo que a victoria restituiu-lhe um pouco da confiança antiga. Mas, ainda ficou alguma coisa do abalo soffrido como acontece com os convalescentes que, por um certo tempo, experimentam os resultados da enfermidade que tiveram. O Bangú não deseja, por certo, a recaida, continuando a linguagem medica. Por seu lado, o Fluminense não se póde gabar de mais sorte. Calu, frente ao Villa Nova como o Bangú e mesmo nos treinos, não deixou de ser perseguido por um azar persistente. Assim é que o Bomsuccesso o venceu, por um score largo. Não se póde allegar defficiencia technica, tratando-se de dois quadros que deram excellentes demonstrações de solidez. O Bangú, com um campeonato; o Fluminense com o titulo de vice-campeão de 33, sendo de notar que o seu quadro experimentou melhoras. No campeonato que passou, por exemplo, não tinha arqueiro e a sua performance era prejudicadissima, por essa falta. Agora está com o keeper do scratch paulista. Por outro lado, o seu ataque passou a contar com o concurso de um homem que em 33 se resentia de uma timidez natural e que está, agora, em plena fórma: Russo. E' incontestavel que o cotejo de hoje reunirá adversarios fortes e com responsabilidades grandes.

DUAS TACTICAS DIFFERENTES

A differença das tacticas adoptadas pelo Fluminense e pelo Bangú, salta ao primeiro relance. Dois quadros fundamentalmente diversos. O Bangú tem a força no entendimento que existe entre as suas linhas. Procurou fazer conjunto. Sem ser um quadro de technica pura, apresenta todos os predicados de conjunto. Em primeiro, da parte de todos os seus jogadores, um sentido quasi inflexivel de trabalho em commum. Justifica-se, assim, que estando com jogadores de recursos mediocres, o seu quadro não falhe, que tenha uma producção regular. A derrota que o Bangú experimentou, por exemplo, frente ao Villa Nova, veiu porque se desarranjou a machina e houve necessidade de esforço individual. Dependendo da actuação isolada dos bons jogadores mais destacados, o quadro não offereceria a mesma impressão de solidez. O quadro suburbano ostenta uma defesa solida e um ataque perigoso, pela compreensão que existe entre os seus homens. Na defesa, Euclydes apparece como um arqueiro arrojado, seguro. Mario e Sá Pinto formam uma parelha que se entende bem e de producção certa. A linha média conta com um excepcional elemento: Médio. Ferro é mais marcador e se esquece da distribuição. Passa com shoot sem justeza e, nem sempre, com a opportunidade necessaria. Em outro team, Sant'Anna seria um ponto fraco. Carece de recursos e gosta de empregar o corpo, muitas vezes em prejuizo do team, pela frequencia dos fouls. No Bangú, é apenas, uma peça da machina. O ataque do Bangú, tem uma sentinella avançada: Tião. Fica entre os backs, á espera de uma opportunidade. Os meias trabalham em seu beneficio, mas não se limitam a essa producção exclusivamente distribuidora. Tanto Ladislau como Placido arrematam e não perdem opportunidades. Os extremas, Sobral e Dininho, são bons. Sobral destacou-se, no campeonato de 33, chegando a ser apontado como um dos melhores extremas do anno passado.

Tião, que jogará

O quadro tricolor é mais leve e não apresenta a mesma uniformidade do jogo. A differença entre os dois teams observa-se aliás, tanto no ataque, como na defesa. O ataque gosta dos passes curtos e o commandante é quem trabalha para os meias. Tintas é um preparador de opportunismo. Gosta de cabecear para traz, desconcertando os adversarios e offerecendo um caminho ao goal, aos companheiros. A linha média acompanha o ataque, amparando-o. Os halves, sobretudo Ivan e Brant, distribuem com passes precisos e procuram evitar aos forwards o trabalho de voltar.

Brant

Individualmente, o Fluminense conta com um grande numero de valores. Jurandyr, no arco, apparece como uma garantia. Ernesto e Nariz formam uma zaga firme e se completam. No ataque, os meias Russo e Prégo são os pontos altos. Walter é um extrema intelligentissimo e Pópó torna-se perigoso pela impetuosidade.

OS TEAMS PARA O GRANDE COTEJO DE HOJE

FLUMINENSE: Jurandyr — Ernesto e Nariz — Marcial, Brant e Ivan — Walter, Russo, Tintas, Prégo e Pópó.

BANGU': Euclydes — Mario e Sá Pinto — Ferro, Sant'Anna e Médio — Sobral, Ladislau, Tião, Placido e Dininho.

O JUIZ

O arbitro será o sr. Solon Ribeiro.

PREÇOS DOS INGRESSOS

Cadeiras	8$800
Archibancadas	4$400
Geraes	3$300

Para maior facilidade do publico, acham-se á venda na Casa Campos, as cadeiras para o encontro de hoje.

A HORA DO JOGO

A peleja terá inicio ás 20,30, não havendo preliminar.

O Fluminense Está Em Negociações Com Um Center Forward Argentino

O Fluminense, afastada a possibilidade da vinda de Duharte, já está em negociações com um grande center-forward. Trata-se de um "crack" de um dos maiores clubs argentinos. Tudo indica que as negociações cheguem a um feliz termo. Por outro lado, o Fluminense está esperando de São Paulo o zagueiro Votorantim, que pertenceu ao São Bento. Votorantim ficará na reserva.

Vinhaes Deixará o Bangu'?

UMA INFORMAÇÃO PRESTADA AO "DIARIO CARIOCA"

Ao que consta, Vinhaes não continuará mais na direcção technica do Bangu', já tendo manifestado categoricamente á directoria do club suburbano, esta sua decisão. Para não criar embaraços ao Bangu', o conhecido technico teria resolvido dirigir, ainda, na noite de hoje, o quadro que enfrentará o Fluminense.

Essa seria apenas, uma concessão ditada pelo seu desejo de não levantar, á ultima hora, embaraços inesperados, mas o seu acto não poderia ser encarado como uma transigencia capaz de servir de ponto de partida para uma conciliação. A informação que estamos transmittindo com as devidas reservas, foi-nos dada por uma pessoa autorizada.

Juizes da Sub-Liga convocados

Pelo Departamento Technico da sub-Liga Carioca de Foot-ball, estão convocados os srs. juizes e candidatos a juizes desta entidade para a reunião que será levada a effeito no dia 5 do corrnte, ás 20 horas.

Armando Borges, Manoel Cardoso David, João Martins Fernandes, Carlos Monteiro de Navarro, Carlos Gomes Potengy, João Baptista Ferreira, Waldemiro Pereira, Alcides Sanches, Rubens Portocarrero, Guilherme Gomes, Edmundo Martins Gomes, Pedro Santos, Manoel da Costa, Antonio Siqueira Altino Rosas, Djalma Cunha, Pedro Dias Pinheiro, Luiz Pellucio e Sebastião Marinho.

Na proxima semana, em dia ainda não determinado, o sr. director-technico da sub-Liga Carioca de Foot-ball, convocará os srs. candidatos á juizes, afim de serem os mesmos examinados no que se refere ás regras officiaes de foot-ball.

Juizes para os proximos jogos

AMADORES

Bangu' x Vasco — A's 13,45 horas. — Juiz — Pedro Santos.

Fluminense x Flamengo — ás 13,45 horas — campo do Fluminense F. C. — Juiz: Carlos de Oliveira Monteiro.

PROFISSIONAES

Bangu' x Vasco — ás 15,30 horas — Juiz: Loris Cordovil; chronometrista — Oswaldo Novaes; delegado — Heitor Teixeira Novaes. Juizes de linha — J. Segadas Vianna, J. Cardoso Junior, Fioravante D'Angelo, Antenor Corrêa.

Fluminense x Flamengo — ás 15,30 horas — campo do Fluminense F. C. — Juiz: Alderico S. Ribeiro; Chronometristaº A. Segadas Vianna; delegado — Antonio Azevedo; juizes de linha — Haroldo Drolhe J. Motta e Souza, F. Nascimento e Lipe Peixoto.

TURF

Programma e cotações para a reunião de domingo

1ª Carreira — Premio "Timoneiro" — 800 metros — 6:000$, 1:200$ e 300$000.

		Ks.	Cts.
1	Muricy..	53	60
2	Tia King..	51	12
"	Paraguayo..	53	12
3	Favorito..	53	40
"	Cannes..	51	50

2ª Carreira — Premio "Electrico" — 1.500 metros — 4:000$ 800$ e 200$000.

		Ks.	Cts.
1	(1 Defence..	56	35
	(2 Double Zero	56	50
2	(3 Relho..	51	40
	(4 Tomboy..	51	50
3	(5 Zuccari...	51	40
	(6 Rêve d'Or..	49	60
4	(7 Yonita..	49	40
	(8 Capricho..	51	35

3ª Carreira — Premio "Guapo" — 1.600 metros — 4:000$, 800$ e 200$000.

		Ks.	Cts.
1	(1 Zizi..	52	22
	(" Zug..	54	22
2	(2 Royal Star.. ..	52	30
	(3 Uruá...	52	60
3	(4 Mango..	54	40
	(5 Badana..	53	35
4	(6 Micuim..	54	60
	(7 Tupaceretan.. ..	54	50
	(" Confesion..	52	60

4ª Carreira — Premio "Liró" — 1.600 metros — 4:000$, 800$ e 200$000.

		Ks.	Cts.
1—1	King Kong.. .. .	55	40
2—2	Tiraoteu..	52	30
3—3	Cossaco..	56	35
4—4	Araxita..	50	40
5	(5 Zaméa..	52	30
	(" Zinnia..	52	30

5ª Carreira — Premio "Nympha" — 1.600 metros — 4:000$, 800$ e 200$000.

		Ks.	Cts.
1—1	Blue Star..	50	30
2	(2 Mani..	50	50
	(3 Aga Khan..	52	60
3	(4 Capuã..	50	60
	(5 São Sepé..	50	60
4	(6 Bel Ideal..	56	30
	(7 New Star..	50	35

6ª Carreira — Premio "Lacrau" — 1.600 metros — 4:000$, 800$ e 200$000.

		Ks.	Cts.
1	(1 Yak..	54	30
	(2 Carta Branca.. ..	54	35
2	(3 Plume Dorée. ..	55	40
	(4 Portena..	54	40
3	(5 Cuauhtemoc. ..	54	50
	(6 Viento en Popa. .	54	60
4	(7 Palospavos.. .. .	52	50
	(8 Dollar..	56	40

7ª Carreira — Premio "Zeppelin" — 1.600 metros — 4:000$, 800$ e 200$000 — (Betting).

		Ks.	Cts.
1	(1 Massiço..	49	50
	(2 Morena..	53	30
2	(3 Libertino..	56	40
	(4 Dux..	51	50
3	(5 Zorrastron.	49	40
	(6 Itu'..	54	50
4	(7 Anangel..	54	40
	(8 Yves..	55	50

8ª Carreira — Premio "Dictador" — 1.800 metros — 4:000$, 800$ e 200$000 — (Betting).

		Ks.	Cts.
1—1	Twinbar..	51	50
2—2	Servidor..	50	40
3—3	Clever Boy.. .. .	51	35
4—4	Insurrecto..	50	35
5	(5 Despilchado	56	35
	(6 Bon Ami..	48	50

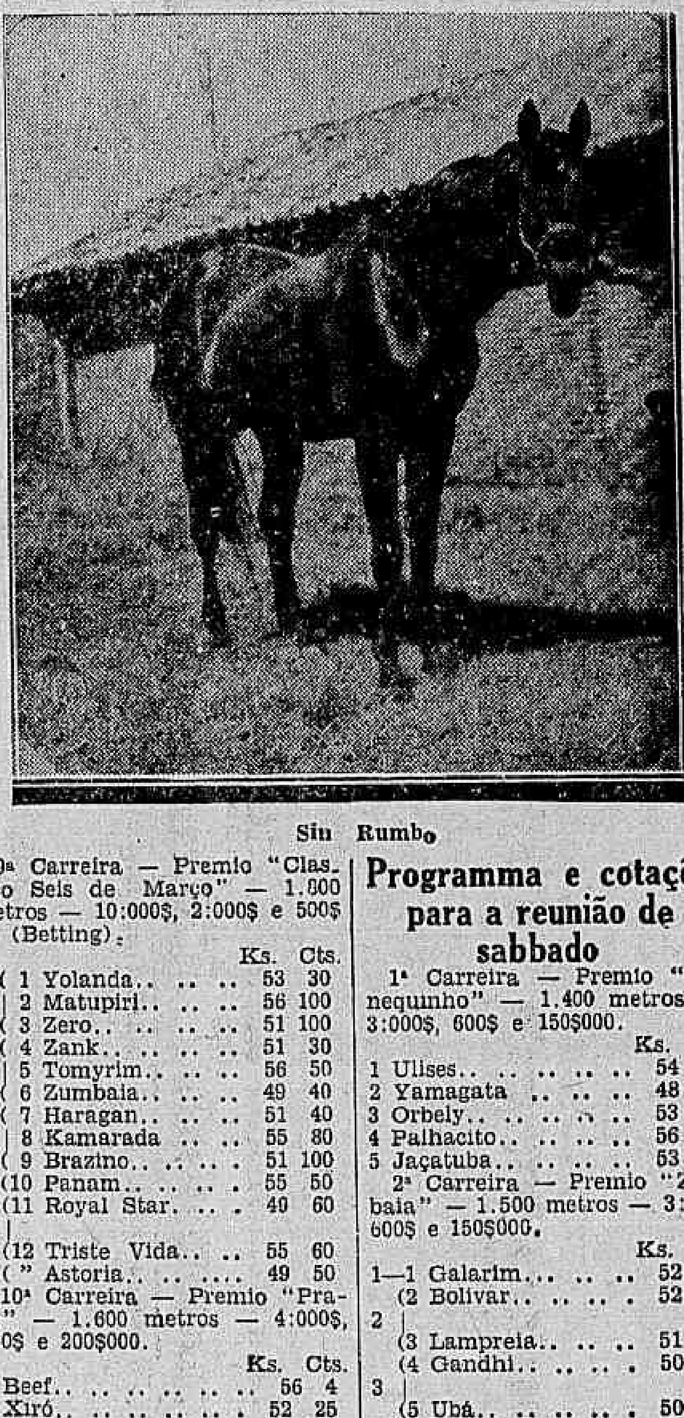

Sin Rumbo

9ª Carreira — Premio "Classico Seis de Março" — 1.800 metros — 10:000$, 2:000$ e 500$ — (Betting).

		Ks.	Cts.
1	(1 Yolanda..	53	30
	(2 Matupiri..	56	100
	(3 Zero..	51	100
2	(4 Zank..	51	30
	(5 Tomyrim..	56	50
	(6 Zumbaia..	49	40
3	(7 Haragan..	51	40
	(8 Kamarada	55	80
	(9 Brazino..	51	100
4	(10 Panam..	55	50
	(11 Royal Star. .. .	40	60
	(12 Triste Vida.. ..	55	60
	(" Astoria..	49	50

10ª Carreira — Premio "Prata" — 1.600 metros — 4:000$, 800$ e 200$000.

		Ks.	Cts.
1	Beef..	56	4
2	Xiró..	52	25
3	Manver..	50	50
4	Xerem..	52	30
5	Guarani..	48	40

Os estreantes de domingo

PARAGUAYO, masc., castanho, 2 annos, S. Paulo, Sin Rumbo e Paraguaya. Criação e propriedade do sr. L. de P. Machado. Tratador: Ernani de Freitas.

CANNES, ex-CLIO, fem., castanho, 2 annos, Minas Geraes. Embaixador e Miki, do sr. Rubem Noronha. Criação da Companhia Santa Mathilde. Tratador: Francisco Barroso.

MURICY, masc., castanho, 2 annos, S. Paulo, Taciturno e Rafale. Criação do sr. L. de P. Machado, Propriedade do sr. J. J. de Figueiredo. Tratador: Trajano de Carvalho.

ZANK, masc., castanho, 3 annos, S. Paulo, Sin Rumbo e Tangled Gold. Criação e propriedade do sr. L. de P. Machado. Tratador: Ernani Freitas.

TOM BOY, ex-LICTOR, masc., castanho, 3 annos, S. Paulo, Impartial e Belle Lurette. Propriedade do sr. Agnello de Souza. Criação do governo do Estado de S. Paulo. Tratador: Loreto Gomez.

PROPAGANDA
PROCURE
A ECLECTICA
Av. Rio Branco, 137 - Rio
Rua S. Bento, 11 - S. Paulo

Programma e cotações para a reunião de sabbado

1ª Carreira — Premio "Manequinho" — 1.400 metros — 3:000$, 600$ e 150$000.

		Ks.	Cts.
1	Ulises..	54	40
2	Yamagata	48	50
3	Orbely..	53	30
4	Palhacito..	56	25
5	Jaçatuba..	53	35

2ª Carreira — Premio "Zumbaia" — 1.500 metros — 3:000$, 600$ e 150$000.

		Ks.	Cts.
1—1	Galarim..	52	25
2	(2 Bolivar..	52	40
	(3 Lampreia..	51	50
3	(4 Gandhi..	50	40
	(5 Ubá..	50	60
4	(6 Kremlin..	53	30
	(" Violão..	56	30

3ª Carreira — Premio "Xiró" — 1.400 metros — 3:000$, 600$ e 150$000.

		Ks.	Cts.
1—1	Arapogy..	54	35
2—2	Bonete Azul.. ..	50	40
3—3	L'Amazone.. .. .	52	25
4—4	Má am Cross..	52	30
5	(5 Ribatejo..	56	60
	(6 Kleops..	52	50

4ª Carreira — Premio "Clo" — 1.500 metros — 3:000$, 600$ e 150$000 — (Betting).

		Ks.	Cts.
1	(1 Vampiro..	53	40
	(2 Mariquita..	50	50
2	(3 Lena..	56	30
	(4 Yamundá..	53	40
3	(5 Chevalier..	53	60
	(6 Vingativo..	54	50
4	(7 Seciliana..	51	40
	(" A Batalha.. .. .	50	40

5ª Carreira — Premio "Lord Breck" — 1.600 metros — 3:000$, 600$ e 150$000 — (Betting).

		Ks.	Cts.
1	(1 Bohemio..	50	35
	(2 Iran..	54	50
2	(3 Kruppe..	50	30
	(4 La Malaguena. .	48	50
3	(5 Jaguaré..	53	35
	(6 Jemopotyr.. .. .	50	60
4	(7 Pirata..	50	50
	(8 Barés..	50	40

6ª Carreira — Premio "Insurrecto" — 1.500 metros — 3:000$, 600$ e 150$000 — (Betting).

		Ks.	Cts.
1—1	Kassinia..	50	50
2	(2 Jundiá..	54	30
	(3 Negro..	54	40
3	(4 Yonne..	54	30
	(5 Alterosa..	56	50
4	(6 Patita..	54	40
	(7 Tracajá	52	35

A SAUDE E EDUCAÇAO DOS FILHOS
Escola Brasileira de Paquetá
Telephone Paquetá 24

Correspondencia

SR. LUIZ DE LORENZI — Não publicamos sua carta concernente á Escola de Jockeys e ao jockey Kalman Popovitz, por conter a mesma referencias pouco amaveis a um collega de imprensa merecedor de todo o nosso apreço.

Se nos permittir publical-a sem as citadas expressões fal-o-emos, pois a carta não é vá e logra plenamente a sua finalidade.

RECREATIVAS

ELDORADO

Continuando o seu vasto programma de festas encantadoras e deliciosas, o Eldorado offerece hoje, como todas as noites, mais um estonteante baile aos seus frequentadores.

Para abrilhantar as dansas estará a postos, o "Eldorado-Jazz" do applaudido maestro Paschoal, que conta com o valioso concurso do pianista Jorge e do eximio bateria Ismar Guimarães (Rouxinol Imperial).

Festejando a passagem do anniversario natalicio do maestro Paschoal de Barros, a direcção do Eldorado fez servir aos collegas e amigos do anniversariante champagne e doces finos, tendo usado da palavra nessa occasião os senhores Manoel Barreiros, Jorge de Paiva e um director do Eldorado saudando o anniversariante.

PEROLA CLUB

Mais uma festa dansante repleta de alegria e cordialidade, será hoje realizada no esplendido salão deste popular club da rua Buenos Aires, abrilhantada pelas musicas de uma applaudida "jazz-band". Pelo que annuncia a victoriosa mme. Olga, o baile de logo mais no Perola-Club, vae constituir acontecimento digno de nota.

O "commendador" Manoel Gonçalves, auxiliado pelos recreativistas Clavilino e Moacyr estará firme, para receber e cumular de gentilezas os convidados que gostam das "geladinhas"...

As "pluminhas" Aracy, Arethusa e Asperola continuam trabalhando nos preparativos para a festa de domingo proximo, em homenagem á imprensa.

PRAZER DAS MORENAS DE BOTAFOGO

No proximo domingo, 15 deste, o club de d. Maria Gonçalves vae realizar uma festa brilhantissima. Essa reunião que é commemorativa do anniversario desse gremio que nessa data occorre, será, pela organização que está recebendo, uma das maiores do "reino" da rua Jardim Botanico.

Nessa festividade será feita a inauguração do novo pavilhão azul que será paranymphado pelo nosso collega Arthalydio Luz, o chronista A. Zul, do "Jornal do Brasil".

Tambem annuncia o Prazer das Morenas, um formidavel pic-nic, em Paquetá no dia 20 de maio proximo.

CENTRO RECREATIVO DE BRAZ DE PINNA

Em sua séde á rua Castro Menezes n. 15, ás 20 e meia horas de domingo proximo, este Centro realizará um surprehendente festival artistico em homenagem á Companhia Immobiliaria Kosmos.

Subirá á scena a engraçadissima revista "Braz de Pinna evolue", em 4 bellos quadros e 12 numeros de musica e scenarios de Morato e Barifouse.

PENHA CLUB

Das festas que no sabbado da Alleluia se effectuaram na zona leopoldinense, a do Penha Club foi uma das melhores dessa noite. Teve uma assistencia avultada e a animação reinou até o termino do baile, ás 5 horas de domingo.

E seria de um exito pleno caso não houvesse um senão a empanal-a. Foi o da visita de um grupo de associados dos Endiabrados de Ramos que, se valendo de uma demonstração de cordialidade entraram a dirigir graçolas e ditos allusivos aos seus exconsocios que participavam da reunião do gremio visitado.

E' de se lamentar tal gesto ter sido commettido por moços educados e pertencentes a uma agremiação distincta e prestigiosa.

PARASITAS DE RAMOS

O "tronco" reuniu no sabbado ultimo, numa festa grandiosa os seus associados e frequentadores, bem assim, um "mundo" de graciosas "pastoras".

A' imprensa que sempre é acolhida fidalgamente no rancho rubro-esperança, mais esta vez assim o foi.

No domingo de Paschoa houve tambem uma reunião dansante, que teve uma concurrencia e exito eguaes ao da vespera.

DUAS POR DIA

O A. Zul, dizia, hontem, no Café Centenario, ao Sady Bandeira:

— A festa de anniversario do Abacate, parecia um abecedario.

Tomou parte o conjunto A. B. C.; houve um discurso do K. D. T. e compareceu o J. F. G...

Os votos para o concurso da "Rainha do Carnaval" têm que ser apresentados com o cabeçalho do "Jornal do Brasil".

— Sendo assim — disse o Casquinha ao Mutanjo — os eleitores das rainhas não podem perder a cabeça...

Construcção livre
20$
LOTES DE 10 x 40
Villa Santa Therezinha.
(E. F. C. B.)
"MESQUITA"
HORACIO LEMOS & COMP. LTDA.

THEATRO JOÃO CAETANO
EMPRESA PINTO LTDA.
HOJE — A's 8 e 10 horas — HOJE
A ultra-elegante e engraçadissima peça de costumes, em 28 quadros e 2 deslumbrantes apotheoses, de FREIRE JUNIOR
"Foi Seu Cabral..."
O exito definitivo do grande animador de theatro, o Emprezario M. PINTO, que abriu com chave de ouro a temporada de 1934, no JOÃO CAETANO
SABBADO — A's 4 horas — 1.ª MATINE'E DA MOCIDADE
Com 50 % de abatimento nos preços das localidades
AVISO — Bilhetes á venda no THEATRO e na "CASA TODDY" Avenida Rio Branco esquina da Rua Sete

Diario Carioca

Praça Tiradentes n.º 77 | Rio de Janeiro, Quinta-feira, 5 de Abril de 1934 | Anno VII — Numero 1.740

GRANDE TONICO
VINHO DA VIDA
RESTAURADOR
DAS FORÇAS PHYSICAS E MENTAES

Fragoroso Desabamento no Quartel do Batalhão da Guarda

As Providencias Adoptadas Pelas Auctoridades Militares — No Local do Desastre — Os Primeiros Soccorros — Declarações do Comte. da Companhia — Em Visita aos Feridos — O Estado das Victimas

Grupos de feridos na Assistencia Municipal

A dolorosa occurrencia verificada hontem, á tarde, no quartel do Batalhão da Guarda, antiga companhia de Estabelecimentos, á Avenida Pedro Ivo, causou profunda emoção a todos aquelles que do lamentavel desastre vieram a ter conhecimento.

NO LOCAL DO DESASTRE

Scientificada do facto, a nossa reportagem, immediatamente transportou-se ao local, onde foi inteirada de tudo quanto succedera.

Uma vez ali, procurámos falar ao commandante daquella unidade, tenente-coronel Pedro Leonardo de Campos que, por sua vez, nos mandou apresentar ao commandante da 1ª companhia, capitão Gentil Barreto.

— O desastre, disse-nos esse distincto official, verificou-se no alojamento da companhia, por volta das 14 horas.

Apesar da bôa impressão que causa a sua fachada, o quartel do Batalhão da Guarda é, entretanto, um velho edificio que, de ha muito vinha requerendo indispensaveis reparos, não levados ainda a effeito por falta de verba.

Quando se deu o desabamento, no local encontravam-se apenas algumas dezenas de soldados, que estavam de folga, os quaes ao ouvirem o estalido do madeiramento, pretenderam fugir, não o conseguindo entretanto.

Parte do tecto ruira fragorosamente sobre as camas ficando as praças sobre os escombros.

No momento, trabalhava numa sala proximo, o sargenteante da 1ª companhia, Antonio Gomes da Cruz, que aturdido com o estranho rumor e com os gritos de soccorro das victimas, saiu correndo á procura de soccorros.

OS BOMBEIROS ESTIVERAM NO LOCAL

Foi o capitão Djalma Alvares da Fonseca, commandante da Companhia de Metralhadoras da referida unidade quem primeiro accorreu em auxilio das victimas, fazendo remover os escombros e retirar de sobre elles os camaradas feridos.

A seguir o capitão Djalma, solicitou o auxilio do Corpo de Bombeiros e requisitou da Assistencia Municipal os indispensaveis soccorros.

Quando os bombeiros chegaram ao quartel da Avenida Pedro Ivo já os soldados da Companhia de Metralhadoras haviam retirado de sob os escombros todos os companheiros.

Poucos minutos depois tambem ali chegavam duas ambulancias do Posto Central.

Como o numero de victimas fosse avultado, foram solicitadas mais quatro.

OS PRIMEIROS A SEREM MEDICADOS

As primeiras victimas a serem soccorridas, pela Assistencia Municipal foram:

— Sylvio Amaral dos Santos, pardo, 21 annos, solteiro, soldado n. 933; Maurilio de Freitas, 19 annos, solteiro, soudado 623; Alcelino Gomes da Silva, 19 annos, solteiro, soldado n. 903; Juvenal Ferreira do Sacramento, preto, de 21 annos, soldado de numero ignorado; Waldemar Francisco de Souza, pardo, 21 annos, solteiro, soldado n. 601; Francisco Julio Idales, preto, 23 annos, solteiro, soldado n. 555; Raymundo Cicero Lobato, 21 annos, solteiro, soldado n. 117; João Marinho da Silva, solteiro, 21 annos, soldado n. 123; Salvador Ferreira, 23 annos, solteiro, soldado n. 602; Waldemar Appolinario Ribeiro, pardo, 23 annos, soldado de numero ignorado.

OUTROS FERIDOS

Com a chegada de novos soccorros foram transportados para o Posto Central da Assistencia, os seguintes feridos todos pertencentes a 1ª Companhia:

— Vicente Venancio, preto, de 27 annos, solteiro, brasileiro, soldado 920, com fractura da perna direita; Nelson Silva, branco, de 23 annos, solteiro, brasileiro, morador á rua Christovão Penha n. 26, soldado n. 106, soffreu contusões e escoriações; soldado Caetano Xavier de Moraes, branco, solteiro, brasileiro, com 21 annos, e o cabo Manoel Severino de Jesus, branco, solteiro, brasileiro, com 38 annos, ambos com contusões e escoriações generalizadas.

— Euclydes Pimenta, com contusões no thorax; Clodoaldo de Almeida, com luxação no punho; Mocles da Silva Franco, com escoriações generalizabdas e Newton Azevedo Marques, com contusões no thorax.

DECLARAÇÕES DO SARGENTEANTE ANTONIO GOMES DA CRUZ

Como acima ficou dito, no momento do desastre, encontrava-se numa sala junto ao alojamento das praças, o sargenteante Antonio Gomes da Cruz, que escapou illeso.

Disse-nos aquelle inferior do Exercito, que na occasião copiava o mappa da Companhia que consta de 266 homens. Sendo que sómente 150 dormem no quartel. Succede que hontem por não ter havido o 2º expediente, após o rancho, as praças, dispersaram-se, permanecendo no dormitorio apenas uns 30 soldados.

O COMMANDANTE DA 1ª COMPANHIA VISITOU OS FERIDOS

No Posto Central da Assistencia, esteve hontem, á tarde, o capitão João Gentil Barreto, commandante da 1ª companhia do batalhão da guarda, que com vivo interesse procurou se inteirar do estado dos seus commandados.

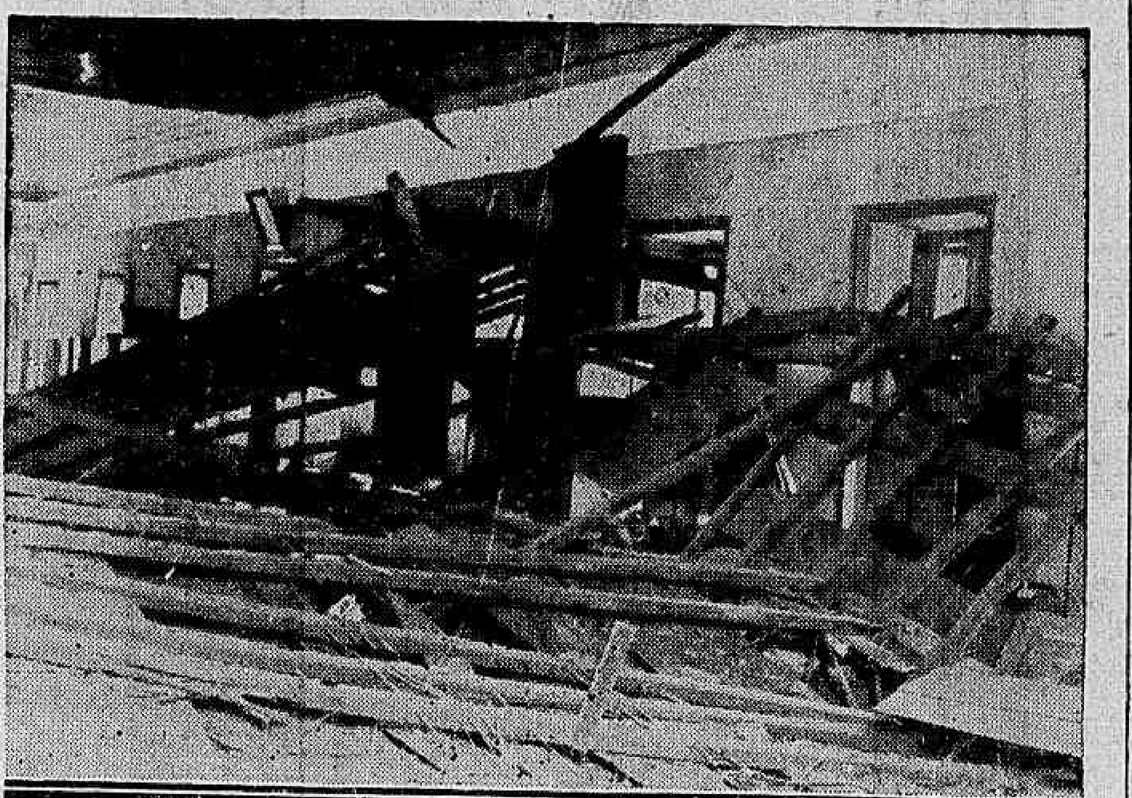

Aspecto do local do desastre

Teve Ambas as Pernas Esmagadas

UM TRISTE DESASTRE NA ESTAÇÃO do ROCHA

Registou-se deploravel accidente na estação do Rocha, na linha da Central do Brasil. O homem tentava apanhar um trem de suburbio, que partia, quando falseou-lhe uma perna. O infeliz perdeu o equilibrio e foi cair sob as rodas. Algumas pessoas presenciaram a scena. Foi tudo num minuto. As rodas do pesado carro, passando sobre as pernas do homem esmagou-as de uma vez...

Retirado do leito da estrada, o infeliz foi levado para a Assistencia Municipal. O seu estado era grave. Operado pelos drs. Vinelli Baptista e Aprigio Rodrigues, elle ficou internado no Hospital de Prompto Soccorro.

O dr. Aprigio Rodrigues, num gesto que muito enaltece os seus sentimentos de humanidade, offereceu o proprio sangue ao enfermo, que havia padecido abundante hemorrhagia.

Mais furtos e roubos apprehendidos pela D. G. I.

Pela Secção de Furtos e Roubos foram feitas as seguintes apprehensões: uma, de objectos, no valor de 130$000, do que foi victima d. Maria Isabel, á rua Santa Luisa; uma, de um relogio, no valor de 160$000, do que foi victima Silverio Pagani, á Avenida 28 de Setembro numero 253; uma, de um relogio, no valor de 90$000, do que foi victima José Antonio Maia, no Caminho Central; uma, de roupas, no valor de 115$000, do que foi victima d. Odette Ribas Carneiro, á rua Guilhermina numero 158; uma, de objectos, no valor de 160$000, do que foi victima d. Ramira Cabral, á rua Maria Benjamin n. 29.

CASIMIRAS

EM CORTES
Ultimas Novidades
METRO DE OURO
159, ROSARIO, 159

46 annos de bons serviços!

O COMMANDANTE ALBERTO GUSMÃO CONTESTA, EM CARTA AO "DIARIO CARIOCA", UMA NOTICIA PUBLICADA

Do capitão de mar e guerra Alberto Gusmão, recebemos a seguinte carta:

"Em 4 de abril de 1934. — Sr. redactor-secretario do DIARIO CARIOCA.

Não é verdade que, como foi hoje publicado em uma local desse jornal, pretenda eu requerer minha aposentadoria e muito menos que seja o autor do ante-projecto sobre o rejuvenescimento dos quadros na Marinha.

Restabelecendo a verdade, lamento que se tivessem servido do vosso orgão de publicidade para vehiculo de uma pilheria de mau gosto.

Certo de que não me recusareis a gentileza da publicação desta carta, subscrevo-me, attentamente. — (a.) Alberto Gusmão, director geral do expediente da secretaria da Marinha".

RIVAL-THEATRO
HOJE, ás 20 e 22 horas
DULCINA
representará
Amôr...
de ODUVALDO VIANNA
Amanhã, récita do autor, offerecida a Portugal, Argentina e Chile.

Sabbado — Vesperal de S. Paulo
Palavras do escriptor paulista Ribeiro Couto sobre o grande Estado.

Trechos de Carlos Gomes
Canções e versos paulistas

Bilhetes á venda das 10 horas em deante.

Brigaram as Vizinhas...

E UMA DELLAS FOI FERIDA PELO FILHO DA OUTRA

Maria Antonia da Conceição, brasileira, de 50 annos, reside na companhia de seu filho Arnaldo, á ladeira D. Maria, n. 47.

Ao lado, móra a Josephina de Barros que não cultivava relações muito cordiaes com a vizinha.

Pelos motivos mais futeis, armava-se um conflicto que nunca ia além de "violenta" troca de palavras. Hontem, porém, a discussão deu maus resultados.

Chegando á casa o Arnaldo veiu a saber que sua mãe fôra insultada. Exaltou-se. Armado de uma navalha procurou a vizinha e sem mais foi golpeando-lhe os braços e mãos.

Ferida, Josephina teve os soccorros da Assistencia e o aggressor foi preso.

O Ministro da Guerra Louva Varios Officiaes Que Serviram no Seu Gabinete

O general Góes Monteiro, ministro da Guerra, ao desligar do seu gabinete os majores Felicissimo Cardoso e Plinio Raulino de Oliveira, e o capitão Ary Salgado Freire, assim se expressou a respeito desses distinctos officiaes: que é com grande satisfação que torna publico os seus melhores agradecimentos aos distinctos camaradas major Felicissimo Cardoso, do extincto Corpo de Intendencia e major Plinio Raulino de Oliveira, da Aviação Militar, que acabam de deixar as funcções de officiaes de gabinete.

Esses dignos officiaes, num gesto de nitida compreensão de seus deveres e esclarecida disciplina, ali ficaram em attenção ao appello do sr. ministro, até a completa reorganização do seu gabinete.

Durante este lapso de tempo bem souberam confirmar a perfeita harmonia de vistas e sã camaradagem da administração passada com relação á presente, dando sobejas provas de perfeito conhecimento do afanoso expediente do gabinete, revelando methodo e discernimento, a par de fina e esmerada educação que possuem.

Ao seguir seus destinos, augura a ambos que continuem nas novas funcções que lhes couberem a merecer a mesma confiança de seus futuros chefes, confiança esta conquistada no gabinete com valor, honestidade profissional e grande lealdade.

O capitão Ary Salgado Freire, ex-ajudante de ordens do então ministro da Guerra general Espirito Santo Cardoso, convidado para continuar no gabinete, num gesto de grande desprendimento pessoal e amor ao aperfeiçoamento do seu metier, declinou desse convite, preferindo seguir o curso da Escola de Cavallaria.

Apesar dessa desistencia, continuou ali até ás vesperas da abertura dos trabalhos daquella Escola.

E' com muita satisfação que salienta e torna publico esse nobre e leal gesto do capitão Ary.

Durante a sua proveitosa e efficiente permanencia no gabinete do Ministerio da Guerra, foi detentor de documentação de grande responsabilidade, revelando qualidades excepcionaes que devem possuir os officiaes de Estado Maior, alliando a tudo isto uma viva intelligencia, esmerada educação, agindo sempre com raro espirito de iniciativa e perfeita descripção, o que de certo modo contribuiu para alliviar a tarefa dos demais trabalhos do mesmo gabinete.

Prevê no capitão Ary Salgado Freire, com a continuação de seus esforços e profunda dedicação aos estudos, um dos melhores e mais brilhantes chefes da sua trabalhosa e nobre arma. (Aviso n. 235 — 3-4-934)".

Na Policia Central

DELEGACIA DE DIA

Está hoje de dia o 1º delegado auxiliar dr. Brandão Filho.

NOMEAÇÕES PARA A GUARDA NOCTURNA

O Inspector Geral de Policia, resolveu assignar portaria nomeando os cidadãos Jorge Faria Bandeira e Arnaldo de Paiva Chaves, para exercerem respectivamente até quando bem servirem, as funcções de commandante e ajudante da Guarda de Vigilantes Nocturnos nas jurisdicções do 2º e 8º Districtos Policiaes.

CASA DO CABOCLO
Empresa Paschoal Segreto
HOJE — A's 4,15, 8 e 10 hs. — HOJE
Sodade de Caboclo
com o excellente conjunto regional em que se destacam a "trinca" Jararaca, Ratinho e Mattos e Yára Dalva, a nova descoberta de Duque.

A matinée de hoje, ás 4,15 horas custará:
2$000
apenas